

令和2年度

青梅市下水道事業決算書

議案第19号

令和2年度

青梅市下水道事業決算書

1 収益的収入および支出

収 入

区 分	予 算 額		
	当 初 予 算 額	補 正 予 算 額	地方公営企業法第24条第3項の規定による支出額に係る財源充当額
第1款 下水道事業収益	3,886,433,000	421,873,000	0
第1項 営業収益	2,077,238,000	20,000,000	0
第2項 営業外収益	1,769,362,000	441,704,000	0
第3項 特別利益	39,833,000	△ 39,831,000	0

支 出

区 分	予 算 額				
	当初予算額	補正予算額	予備費支出額	流用増減額	地方公営企業法第24条第3項の規定による支出額
第1款 下水道事業費用	3,886,433,000	421,873,000	0	0	0
第1項 営業費用	3,574,475,000	66,354,000	0	△ 16,925,957	0
第2項 営業外費用	279,484,000	500,000	0	16,925,957	0
第3項 特別損失	21,229,000	355,019,000	0	0	0
第4項 予備費	11,245,000	0	0	0	0

下水道事業決算報告書

(単位:円)

合 計	決 算 額	予 算 額 に 比 べ 決 算 額 の 増 減	備 考
4,308,306,000	4,277,467,969	△ 30,838,031	うち、仮受消費税 および地方消費税 189,596,709
2,097,238,000	2,085,663,741	△ 11,574,259	〃 189,561,675
2,211,066,000	2,191,656,084	△ 19,409,916	〃 24,328
2,000	148,144	146,144	〃 10,706

(単位:円)

小 計	地方自治法 第213条の規 定による繰越 額	合 計	決 算 額	地方公営企 業法第26条 第2項の規定 による繰越額	不 用 額	備 考
4,308,306,000	13,732,000	4,322,038,000	4,230,450,336	12,100,000	79,487,664	うち、仮払消費税 および地方消費税 124,849,554
3,623,903,043	13,732,000	3,637,635,043	3,557,021,938	12,100,000	68,513,105	〃 124,694,747
296,909,957	0	296,909,957	296,909,957	0	0	〃 154,807
376,248,000	0	376,248,000	376,518,441	0	△ 270,441	
11,245,000	0	11,245,000	0	0	11,245,000	

2 資本的収入および支出

収 入

区 分	予 算 額				
	当初予算額	補正予算額	小 計	地方公営企業法第26条の規定による繰越額に係る財源充当額	継続費通次繰越額に係る財源充当額
第1款 資本的収入	962,894,000	△ 311,397,000	651,497,000	0	0
第1項 企業債	820,400,000	△ 226,200,000	594,200,000	0	0
第2項 出 資 金	58,157,000	△ 44,000,000	14,157,000	0	0
第3項 補 助 金	51,727,000	△ 21,197,000	30,530,000	0	0
第4項 分担金および負担金	10,413,000	△ 3,000,000	7,413,000	0	0
第5項 長期貸付金償還金	4,076,000	0	4,076,000	0	0
第6項 その他資本的収入	18,121,000	△ 17,000,000	1,121,000	0	0

支 出

区 分	予 算 額				
	当初予算額	補正予算額	予備費支出額	流用増減額	小 計
第1款 資本的支出	2,265,136,000	△ 280,976,000	0	0	1,984,160,000
第1項 建設改良費	939,796,000	△ 299,159,000	0	0	640,637,000
第2項 固定資産購入費	103,003,000	18,183,000	0	0	121,186,000
第3項 企業債償還金	1,216,837,000	0	0	0	1,216,837,000
第4項 長期貸付金	5,500,000	0	0	0	5,500,000

資本的収入額(前年度同意分で当年度借入債67,200,000円を除く)が資本的支出額に不足する額1,319,230,1,235,213,081円で補填し、建設改良費の未払金に未発行の企業債37,000,000円をあてることとしています。

(単位:円)

合 計	決 算 額	予 算 額 に 比 べ 決 算 額 の 増 減	備 考
651,497,000	636,039,569	△ 15,457,431	うち、仮受消費税および地方消費税 0
594,200,000	536,600,000	△ 57,600,000	
14,157,000	60,603,769	46,446,769	
30,530,000	28,386,000	△ 2,144,000	
7,413,000	5,741,330	△ 1,671,670	
4,076,000	2,620,670	△ 1,455,330	
1,121,000	2,087,800	966,800	

(単位:円)

地方自治法 第213条の規定による繰越額	継続 費 遞 次 繰 越 額	合 計	決 算 額	翌 年 度 繰 越 額			不 用 額	備 考
				地方公営 企業法第 26条の規定による 繰越額	継続費 遞次繰 越額	合 計		
0	0	1,984,160,000	1,888,070,283	0	0	0	96,089,717	うち、仮払消費税 および地方消費税 53,302,904
0	0	640,637,000	552,738,470	0	0	0	87,898,530	〃 42,315,584
0	0	121,186,000	120,860,520	0	0	0	325,480	〃 10,987,320
0	0	1,216,837,000	1,212,871,293	0	0	0	3,965,707	
0	0	5,500,000	1,600,000	0	0	0	3,900,000	

714円は、当年度分消費税および地方消費税資本的収支調整額47,017,633円、当年度分損益勘定留保資金

令和2年度青梅市下水道事業損益計算書

(令和2年4月1日から令和3年3月31日まで)

	円	円	円
1 営業収益			
(1) 下水道使用料	1,883,044,877		
(2) 浄化槽使用料	6,593,032		
(3) その他営業収益	<u>6,464,157</u>	1,896,102,066	
2 営業費用			
(1) 管路費	249,236,712		
(2) ポンプ場費	297,310,788		
(3) 浄化槽費	23,116,282		
(4) 水洗化普及費	5,215,597		
(5) 業務費	117,552,839		
(6) 総係費	120,476,936		
(7) 流域下水道 運営費負担金	596,245,239		
(8) 減価償却費	1,996,127,302		
(9) 資産減耗費	<u>27,045,496</u>	<u>3,432,327,191</u>	
営業損失			1,536,225,125
3 営業外収益			
(1) 他会計負担金	883,588,605		
(2) 他会計補助金	563,438,231		
(3) 長期前受金戻入益	744,361,265		
(4) 雑収益	<u>345,662</u>	2,191,733,763	

	円	円	円
4 営業外費用			
(1) 支払利息	269,332,361		
(2) 雑支出	<u>9,795,274</u>	<u>279,127,635</u>	<u>1,912,606,128</u>
経常利益			376,381,003
5 特別利益			
(1) 過年度損益修正益	<u>137,438</u>	137,438	
6 特別損失			
(1) 過年度損益修正損	0		
(2) その他特別損失	<u>376,518,441</u>	<u>376,518,441</u>	<u>△ 376,381,003</u>
当年度純利益			0
前年度繰越利益剰余金			0
当年度未処分利益剰余金			<u>0</u>

令和2年度 青梅市下水道

(令和2年4月1日から)

	資本金	剰			
		資本剰余金			
		他会計補助金	受贈財産評価額	国庫補助金	都補助金
当年度期首残高	13,052,545,385	173,543,460	252,809,918	302,467,638	45,513,730
当年度変動額	51,541,564	△ 1,604,715	0	△ 2,905,156	△ 437,147
他会計繰入金の受入	60,603,769	0	0	0	0
資本金の額の減少	△ 9,062,205	△ 1,604,715	0	△ 2,905,156	△ 437,147
当年度純損失	0	0	0	0	0
当年度末残高	13,104,086,949	171,938,745	252,809,918	299,562,482	45,076,583

事業剰余金計算書

令和3年3月31日まで)

(単位:円)

余 金						資本合計
利 益 剰 余 金						
資本剰余金 合計	減債 積立金	利益 積立金	その他 積立金	未処分利益 剰余金	利益剰余金 合計	
774,334,746	0	0	0	0	0	13,826,880,131
△ 4,947,018	0	0	0	0	0	46,594,546
0	0	0	0	0	0	60,603,769
△ 4,947,018	0	0	0	0	0	△ 14,009,223
0	0	0	0	0	0	0
769,387,728	0	0	0	〔当年度未処分 利益剰余金〕 0	0	13,873,474,677

令和2年度 青梅市下水道事業剰余金処分計算書

(単位:円)

	資本金	資本剰余金	未処分利益剰余金
当年度末残高	13,104,086,949	769,387,728	0
議会の議決による処分数額	0	0	0
減債積立金の積立	0	0	0
利益積立金の積立	0	0	0
その他の積立	0	0	0
処分後残高	13,104,086,949	769,387,728	(繰越利益剰余金) 0

令和2年度青梅市下水道事業貸借対照表

(令和3年3月31日)

資 産 の 部

	円	円	円	円
1 固 定 資 産				
(1) 有 形 固 定 資 産				
ア 土 地		1,697,371,617		
イ 建 物	1,813,032,046			
建物減価償却累計額	<u>△ 70,047,682</u>	1,742,984,364		
ウ 構 築 物	36,986,947,695			
構 築 物				
減 価 償 却 累 計 額	<u>△ 1,513,106,045</u>	35,473,841,650		
エ 機 械 お よ び 装 置	2,938,653,963			
機 械 お よ び 装 置				
減 価 償 却 累 計 額	<u>△ 211,442,276</u>	2,727,211,687		
オ 車 両 運 搬 具	1,288,810			
車 両 減 価 償 却 累 計 額	<u>△ 425,286</u>	863,524		
カ 工 具 器 具 備 品	863,962			
工 具 器 具 備 品				
減 価 償 却 累 計 額	<u>△ 79,726</u>	784,236		
キ 建 設 仮 勘 定		<u>93,341,000</u>		
有形固定資産合計			41,736,398,078	
(2) 無 形 固 定 資 産				
ア 施 設 利 用 権		4,817,999,077		
イ 電 話 加 入 権		6,468,000		
ウ ソ フ ト ウ ェ ア		<u>8,226,538</u>		
無形固定資産合計			4,832,693,615	
(3) 投 資 そ の 他 の 資 産				
ア 長 期 貸 付 金		<u>3,305,820</u>		
投資その他の資産合計			<u>3,305,820</u>	
固定資産合計				46,572,397,513

	円	円	円	円
2 流 動 資 産				
(1) 現 金 預 金			113,125,394	
(2) 未 収 金	251,076,083			
貸 倒 引 当 金	<u>△ 519,396</u>		250,556,687	
(3) 貯 蔵 品			2,196,000	
(4) 短 期 貸 付 金			<u>2,078,950</u>	
流 動 資 産 合 計				367,957,031
資 産 合 計				<u>46,940,354,544</u>

負 債 の 部

3 固 定 負 債				
(1) 企 業 債				
ア 建設改良費等の財源 に充てるための企業債	15,194,022,866			
イその他企業債	<u>68,575,000</u>			
企 業 債 合 計			<u>15,262,597,866</u>	
固 定 負 債 合 計				15,262,597,866
4 流 動 負 債				
(1) 企 業 債				
ア 建設改良費等の財源 に充てるための企業債	1,204,027,000			
イその他企業債	<u>5,800,000</u>			
企 業 債 合 計			1,209,827,000	
(2) 未 払 金			298,963,303	
(3) 引 当 金				
ア 賞 与 等 引 当 金	<u>18,825,914</u>			
引 当 金 合 計			18,825,914	
(4) そ の 他 流 動 負 債			<u>850,000</u>	
流 動 負 債 合 計				1,528,466,217

	円	円	円	円
5 繰 延 収 益				
(1) 長 期 前 受 金		17,010,809,606		
収 益 化 累 計 額		<u>△ 734,993,822</u>		
繰 延 収 益 合 計				<u>16,275,815,784</u>
負 債 合 計				<u>33,066,879,867</u>

資 本 の 部

6 資 本 金				
(1) 固 有 資 本 金		13,043,483,180		
(2) 繰 入 資 本 金		<u>60,603,769</u>		
資 本 金 合 計				<u>13,104,086,949</u>
7 剰 余 金				
(1) 資 本 剰 余 金				
ア 他 会 計 補 助 金	171,938,745			
イ 受 贈 財 産 評 価 額	252,809,918			
ウ 国 庫 補 助 金	299,562,482			
エ 都 補 助 金	<u>45,076,583</u>			
資 本 剰 余 金 合 計		769,387,728		
(2) 利 益 剰 余 金				
ア 当 年 度 未 処 分 利 益 剰 余 金		<u>0</u>		
利 益 剰 余 金 合 計				<u>0</u>
剰 余 金 合 計				<u>769,387,728</u>
資 本 合 計				<u>13,873,474,677</u>
負 債 資 本 合 計				<u>46,940,354,544</u>

(注)その他流動負債 850,000円は、出納取扱金融機関および収納取扱金融機関提供の担保である。

令和3年 9月 7日提出

青梅市長 浜 中 啓 一

付 属 明 細 書

令和2年度青梅市下水道事業 キャッシュ・フロー計算書(間接法)

(令和2年4月1日から令和3年3月31日まで)

単位:円

1 業務活動によるキャッシュ・フロー:

当年度純利益	0
減価償却費	1,996,127,302
貸倒引当金の増減額	519,396
賞与等引当金の増減額	18,825,914
長期前受金戻入額	△ 744,361,265
支払利息	269,332,361
有形固定資産除却損	27,045,496
有形固定資産売却損益	0
未払金の増減額	△ 93,694,207
未収金の増減額	12,892,318
たな卸資産の増減額	△ 336,000
その他流動負債の増減額	850,000
小計	1,487,201,315
利息および配当金の受取額	0
利息の支払額	△ 269,332,361
業務活動によるキャッシュ・フロー	1,217,868,954

2 投資活動によるキャッシュ・フロー:

有形固定資産の取得による支出	△ 649,512,009
有形固定資産の売却による収入	0
国都補助金等による収入	31,218,269
長期貸付金の貸付	△ 1,600,000
長期貸付金の免除・返還	2,893,750
投資活動によるキャッシュ・フロー	△ 616,999,990

3 財務活動によるキャッシュ・フロー:

企業債による収入	536,600,000
企業債の償還による支出	△ 1,212,871,293
他会計からの出資による収入	33,271,164
寄付金の受入による収入	0
財務活動によるキャッシュ・フロー	△ 643,000,129

資金増加(減少)額	△ 42,131,165
資金期首残高	155,256,559
資金期末残高	113,125,394

収益費用明細書

(1) 収益的収入および支出

(単位:円)

款	項	目	節	金額	備考	
下水道事業収益				4,087,973,267		
	営業収益			1,896,102,066		
		下水道使用料			1,883,044,877	
			下水道使用料		1,883,044,877	
		浄化槽使用料			6,593,032	
			浄化槽使用料		6,593,032	
		その他営業収益			6,464,157	
			手数料		485,000	
			負担金等		5,979,157	
		営業外収益			2,191,733,763	
			他会計負担金			883,588,605
	他会計負担金				883,588,605	
	他会計補助金				563,438,231	
			他会計補助金		563,438,231	
	長期前受金戻入益				744,361,265	
			長期前受金戻入益		744,361,265	
	雑収益				345,662	
			延滞金		0	
			不用品売却益		0	
		その他雑収入		345,662		
	特別利益			137,438		
		過年度損益修正益			137,438	
			過年度損益修正益		137,438	

款	項	目	節	金額	備考		
下水道事業費用				4,087,973,267			
	営業費用			3,432,327,191			
		管路費			249,236,712		
			給料		24,427,164	(予算額) 24,428,000	
			手当		11,330,445	(予算額) 11,433,822	
			法定福利費		7,105,606	(予算額) 7,223,178	
			備用品費		67,708		
			材料費		16,593,240		
			光熱水費		155,628		
			修繕費		46,280,151		
			手数料		149,000		
			保険料		284,188		
			委託料		98,246,620		
			使用料および賃借料		701,546		
			補修費		42,998,000		
			負担金		897,416		
			ポンプ場費			297,310,788	
				給料		4,506,720	(予算額) 4,507,000
		手当			3,375,964	(予算額) 3,475,000	
		報酬			1,343,127	(予算額) 1,353,000	
		法定福利費			1,696,676	(予算額) 2,538,000	
		備用品費			1,155,123		
		材料費			1,006,042		
光熱水費		33,952,953					

款	項	目	節	金額	備考
			燃料費	40,454	
			修繕費	45,695,456	
			通信運搬費	5,451,034	
			手数料	259,350	
			保險料	247,549	
			委託料	198,580,340	
		浄化槽費		23,116,282	
			修繕費	1,655,000	
			委託料	21,441,282	
			負担金	20,000	
		水洗化普及費		5,215,597	
			備用品費	7,000	
			印刷製本費	56,000	
			通信運搬費	59,947	
			手数料	3,650	
			委託料	75,000	
			補助金	5,014,000	
		業務費		117,552,839	
			備用品費	0	
			印刷製本費	10,000	
			通信運搬費	42,600	
			委託料	117,500,239	
		総係費		120,476,936	
			給料	35,220,240	(予算額) 35,221,000

款	項	目	節	金額	備考
			手当	18,700,607	(予算額) 20,003,900
			報酬	1,787,821	(予算額) 1,793,100
			法定福利費	11,528,322	(予算額) 11,804,000
			賞与引当金繰入額	9,562,609	(予算額) 10,129,000
			法定福利費引当金繰入額	1,749,843	(予算額) 1,896,000
			職員退職手当基金積立分繰出金	14,273,000	(予算額) 14,275,000
			厚生福利費	231,632	
			旅費	32,072	
			研修費	77,456	
			備用品費	202,023	
			燃料費	171,540	
			印刷製本費	73,326	
			修繕費	36,960	
			車両維持費	0	
			通信運搬費	54,216	
			手数料	96,240	
			保険料	98,889	
			公課費	13,200	
			委託料	17,771,800	
			使用料および賃借料	595,200	
			負担金	7,549,264	
			報償費	131,280	
			貸倒引当金繰入額	519,396	

款	項	目	節	金額	備考
		流域下水道運営費 負担金		596,245,239	
			流域下水道管理費 負担金	596,245,239	
		減価償却費		1,996,127,302	
			有形固定資産 減価償却費	1,795,101,015	
			無形固定資産 減価償却費	201,026,287	
		資産減耗費		27,045,496	
			固定資産除却費	27,045,496	
	営業外費用			279,127,635	
		支払利息		269,332,361	
			企業債利息	269,332,361	
			一時借入金利息	0	
		雑支出		9,795,274	
			その他雑支出	9,795,274	
	特別損失			376,518,441	
		その他特別損失		376,518,441	
		その他特別損失		376,518,441	(予算額) 20,310,000

(注) 備考欄にある、その他特別損失の予算額は、その他特別損失の予算額376,248,000円のうち、議会の議決を経なければ流用することのできない額である、賞与等引当金相当分である。

(2) 資本的収入および支出

(単位:円)

款	項	目	節	金額	備考	
資本的収入				636,039,569		
	企業債			536,600,000		
		建設改良企業債			504,700,000	
				公共下水道事業債	325,900,000	
				流域下水道事業債	155,600,000	
				浄化槽事業債	23,200,000	
		その他企業債			31,900,000	
				公営企業会計適用債	31,900,000	
		出資金			60,603,769	
	他会計出資金			60,603,769		
				他会計出資金	60,603,769	
	補助金			28,386,000		
		国庫補助金		26,229,000		
				国庫補助金	26,229,000	
		都補助金		2,157,000		
				都補助金	2,157,000	
	分担金および負担金			5,741,330		
		分担金		736,800		
				浄化槽事業分担金	736,800	
		負担金		5,004,530		
			下水道事業 受益者負担金	5,004,530		

款	項	目	節	金額	備考
	長期貸付金 償還金			2,620,670	
		長期貸付金償還金		2,620,670	
			長期貸付金償還金	2,620,670	
	その他資本的 収入			2,087,800	
		その他資本的収入		2,087,800	
			その他資本的収入	2,087,800	

款	項	目	節	金額	備考	
資本的支出	建設改良費			1,834,767,379		
		管路建設改良費		247,879,068		
			給料	21,930,528	(予算額) 21,931,000	
			手当	16,194,185	(予算額) 17,182,000	
			法定福利費	7,717,036	(予算額) 7,848,000	
			備用品費	10,650		
			委託料	41,367,794		
			工事請負費	158,749,800		
			補償費	1,909,075		
			ポンプ場建設改良費		60,317,375	
			給料	4,737,600	(予算額) 4,750,000	
			手当	3,584,261	(予算額) 4,301,000	
			法定福利費	1,732,114	(予算額) 2,308,000	
			備用品費	0		
			委託料	50,263,400		
			浄化槽建設改良費		57,559,499	
			給料	16,225,627	(予算額) 16,226,000	
			手当	9,883,173	(予算額) 10,393,000	
			法定福利費	5,369,843	(予算額) 5,976,000	
			備用品費	36,850		
			委託料	10,388,006		
			工事請負費	15,656,000		
			補償費	0		

款	項	目	節	金額	備考
		建設総係費		2,660,669	
			旅費	56,891	
			備用品費	225,635	
			通信運搬費	8,508	
			委託料	66,207	
			使用料および賃借料	2,303,428	
		流域下水道建設費負担金		142,006,275	
			流域下水道建設費負担金	142,006,275	
	固定資産購入費			109,873,200	
		有形固定資産購入費		109,873,200	
			有形固定資産購入費	109,873,200	
	企業債			1,212,871,293	
		建設改良企業債		1,209,671,293	
			公共下水道事業債元金償還金	939,664,536	
			流域下水道事業債元金償還金	265,597,819	
			浄化槽事業債元金償還金	4,408,938	
		その他企業債		3,200,000	
			公営企業会計適用債元金償還金	3,200,000	
	長期貸付金			1,600,000	
		長期貸付金		1,600,000	
			長期貸付金	1,600,000	

固 定 資 産

(1) 有形固定資産明細書

資 産 の 種 類	年度当初現在高	当年度増加額	当年度減少額	年度末現在高
土 地	1,711,380,840	0	14,009,223	1,697,371,617
建 物	1,813,032,046	0	0	1,813,032,046
構 築 物	36,571,170,815	437,241,792	21,464,912	36,986,947,695
機 械 お よ び 装 置	2,777,080,530	167,154,017	5,580,584	2,938,653,963
車 両 運 搬 具	1,288,810	0	0	1,288,810
工 具 器 具 備 品	863,962	0	0	863,962
小 計	42,874,817,003	604,395,809	41,054,719	43,438,158,093
建 設 仮 勘 定	41,908,000	51,433,000	0	93,341,000
合 計	42,916,725,003	655,828,809	41,054,719	43,531,499,093

(2) 無形固定資産明細書

資 産 の 種 類	年度当初現在高	当年度増加額	当年度減少額	年度末現在高
施 設 利 用 権	4,874,962,455	142,006,275	198,969,653	4,817,999,077
電 話 加 入 権	6,468,000	0	0	6,468,000
ソ フ ト ウ ェ ア	10,283,172	0	2,056,634	8,226,538
計	4,891,713,627	142,006,275	201,026,287	4,832,693,615

(3) 投資その他の資産明細書

資 産 の 種 類	年度当初現在高	当年度増加額	当年度減少額	年度末現在高
長 期 貸 付 金	3,858,470	1,600,000	2,152,650	3,305,820

明 細 書

(単位:円)

減 価 償 却 累 計 額				年 度 末 償 却 未 済 高	備 考
年度当初現在高	当年度増加額	当年度減少額	累 計		
—	—	—	—	1,697,371,617	
0	70,047,682	0	70,047,682	1,742,984,364	
0	1,513,106,045	0	1,513,106,045	35,473,841,650	
0	211,442,276	0	211,442,276	2,727,211,687	
0	425,286	0	425,286	863,524	
0	79,726	0	79,726	784,236	
0	1,795,101,015	0	1,795,101,015	41,643,057,078	
—	—	—	—	93,341,000	
0	1,795,101,015	0	1,795,101,015	41,736,398,078	

(単位:円)

備 考

(単位:円)

備 考

企 業 債

事業名	借入先	発行年月日	発行総額(円)
流域下水道事業債	東京都	平成3年3月29日	6,000,000
公共下水道事業債	旧簡易保険局	平成4年5月15日	1,265,300,000
公共下水道事業債	資金運用部	平成5年5月7日	819,600,000
流域下水道事業債	資金運用部	平成5年5月7日	22,800,000
公共下水道事業債	地方公共団体金融機構	平成5年5月10日	413,600,000
流域下水道事業債	地方公共団体金融機構	平成5年5月10日	8,700,000
公共下水道事業債	地方公共団体金融機構	平成6年3月23日	397,200,000
流域下水道事業債	資金運用部	平成6年3月23日	43,300,000
流域下水道事業債	地方公共団体金融機構	平成6年3月23日	16,900,000
流域下水道事業債	東京都	平成6年3月31日	11,000,000
公共下水道事業債	旧簡易保険局	平成6年5月13日	927,600,000
流域下水道事業債	東京都	平成7年3月31日	15,000,000
公共下水道事業債	資金運用部	平成7年4月28日	823,400,000
公共下水道事業債	地方公共団体金融機構	平成7年4月28日	433,600,000
流域下水道事業債	資金運用部	平成7年4月28日	74,100,000
流域下水道事業債	地方公共団体金融機構	平成7年4月28日	36,900,000
流域下水道事業債	東京都	平成8年3月29日	11,000,000
公共下水道事業債	地方公共団体金融機構	平成8年4月30日	495,700,000
流域下水道事業債	地方公共団体金融機構	平成8年4月30日	35,100,000
流域下水道事業債	資金運用部	平成8年5月7日	74,800,000
公共下水道事業債	資金運用部	平成8年9月25日	1,007,200,000
流域下水道事業債	東京都	平成9年3月31日	23,000,000
流域下水道事業債	資金運用部	平成9年5月6日	147,100,000
公共下水道事業債	旧簡易保険局	平成9年5月9日	263,000,000
公共下水道事業債	地方公共団体金融機構	平成9年5月12日	123,900,000
流域下水道事業債	地方公共団体金融機構	平成9年5月12日	67,700,000
流域下水道事業債	東京都	平成10年3月31日	61,000,000
公共下水道事業債	地方公共団体金融機構	平成10年4月20日	128,500,000
流域下水道事業債	地方公共団体金融機構	平成10年4月20日	123,600,000

明 細 書

償 還 高 (円)		未償還残高(円)	利 率 (年・%)	償 還 終 期	備 考
当年度償還高	償 還 高 累 計				
334,531	6,000,000	0	3.000	令和3年2月1日	
10,778,427	1,253,920,608	11,379,392	5.500	令和4年3月31日	
48,250,088	716,565,274	103,034,726	4.400	令和5年3月25日	
1,342,242	19,933,734	2,866,266	4.400	令和5年3月25日	
28,098,761	413,600,000	0	4.500	令和3年3月20日	
591,052	8,700,000	0	4.500	令和3年3月20日	
24,295,453	371,984,926	25,215,074	3.750	令和4年3月20日	
2,318,749	35,818,615	7,481,385	3.650	令和6年3月1日	
1,033,719	15,827,153	1,072,847	3.750	令和4年3月20日	
561,263	9,213,148	1,786,852	3.000	令和6年2月1日	
51,935,334	757,853,959	169,746,041	4.300	令和6年3月31日	
743,067	11,798,024	3,201,976	3.000	令和7年2月1日	
43,928,614	628,233,608	195,166,392	4.200	令和7年3月25日	
26,576,302	376,931,996	56,668,004	4.300	令和5年3月20日	
3,953,255	56,536,447	17,563,553	4.200	令和7年3月25日	
2,261,683	32,077,469	4,822,531	4.300	令和5年3月20日	
487,612	8,444,677	2,555,323	1.570	令和8年2月1日	
27,619,281	406,940,718	88,759,282	3.450	令和6年3月20日	
1,955,692	28,815,048	6,284,952	3.450	令和6年3月20日	
3,678,710	54,425,603	20,374,397	3.400	令和8年3月25日	
48,477,681	710,259,528	296,940,472	3.300	令和8年9月1日	
995,028	16,730,373	6,269,627	1.400	令和9年2月1日	
6,783,691	102,345,256	44,754,744	2.700	令和9年3月25日	
12,073,135	183,629,343	79,370,657	2.600	令和9年3月31日	
6,397,723	96,522,150	27,377,850	2.700	令和7年3月20日	
3,495,770	52,740,513	14,959,487	2.700	令和7年3月20日	
2,563,540	42,285,499	18,714,501	1.050	令和10年2月1日	
6,272,626	95,093,818	33,406,182	2.100	令和8年3月20日	
6,033,436	91,467,672	32,132,328	2.100	令和8年3月20日	

事業名	借入先	発行年月日	発行総額(円)
公共下水道事業債	資金運用部	平成10年5月6日	246,700,000
流域下水道事業債	資金運用部	平成10年5月6日	237,300,000
流域下水道事業債	東京都	平成11年3月31日	100,000,000
公共下水道事業債	地方公共団体金融機構	平成11年4月20日	144,300,000
流域下水道事業債	地方公共団体金融機構	平成11年4月20日	308,800,000
公共下水道事業債	資金運用部	平成11年5月7日	276,100,000
流域下水道事業債	資金運用部	平成11年5月7日	587,800,000
流域下水道事業債	東京都	平成12年3月31日	82,000,000
公共下水道事業債	地方公共団体金融機構	平成12年4月20日	93,500,000
流域下水道事業債	地方公共団体金融機構	平成12年4月20日	85,600,000
公共下水道事業債	資金運用部	平成12年5月10日	183,900,000
流域下水道事業債	資金運用部	平成12年5月10日	168,700,000
流域下水道事業債	東京都	平成13年3月30日	118,000,000
公共下水道事業債	地方公共団体金融機構	平成13年4月20日	52,600,000
流域下水道事業債	地方公共団体金融機構	平成13年4月20日	212,700,000
公共下水道事業債	財政融資資金	平成13年5月15日	110,200,000
流域下水道事業債	財政融資資金	平成13年5月15日	446,700,000
流域下水道事業債	東京都	平成14年3月29日	75,000,000
公共下水道事業債	地方公共団体金融機構	平成14年4月22日	54,800,000
流域下水道事業債	地方公共団体金融機構	平成14年4月22日	251,800,000
公共下水道事業債	財政融資資金	平成14年5月20日	111,900,000
流域下水道事業債	財政融資資金	平成14年5月20日	514,900,000
流域下水道事業債	東京都	平成15年3月31日	30,000,000
公共下水道事業債	地方公共団体金融機構	平成15年4月25日	85,100,000
流域下水道事業債	地方公共団体金融機構	平成15年4月25日	212,200,000
公共下水道事業債	財政融資資金	平成15年5月26日	112,700,000
流域下水道事業債	財政融資資金	平成15年5月26日	199,700,000
流域下水道事業債	東京都	平成16年3月31日	22,000,000
公共下水道事業債	地方公共団体金融機構	平成16年4月20日	95,400,000

償 還 高 (円)		未償還残高(円)	利 率 (年・%)	償 還 終 期	備 考
当年度償還高	償 還 高 累 計				
10,788,975	164,854,815	81,845,185	2.000	令和10年3月25日	
10,377,883	158,573,357	78,726,643	2.000	令和10年3月25日	
4,158,857	65,117,966	34,882,034	1.050	令和11年2月1日	
6,898,267	99,742,397	44,557,603	2.100	令和9年3月20日	
14,762,195	213,447,349	95,352,651	2.100	令和9年3月20日	
11,836,810	172,426,340	103,673,660	2.000	令和11年3月25日	
25,199,844	367,085,125	220,714,875	2.000	令和11年3月25日	
3,370,704	50,105,686	31,894,314	1.000	令和12年2月1日	
4,377,363	60,158,879	33,341,121	2.100	令和10年3月20日	
4,007,512	55,075,935	30,524,065	2.100	令和10年3月20日	
7,743,601	106,421,673	77,478,327	2.100	令和12年3月25日	
7,103,565	97,625,538	71,074,462	2.100	令和12年3月25日	
4,787,914	67,962,796	50,037,204	0.800	令和13年2月1日	
2,374,524	32,362,645	20,237,355	1.400	令和11年3月20日	
9,601,928	130,865,676	81,834,324	1.400	令和11年3月20日	
4,520,847	60,798,455	49,401,545	1.600	令和13年3月25日	
18,325,429	246,448,910	200,251,090	1.600	令和13年3月25日	
3,023,583	39,462,957	35,537,043	1.100	令和14年2月1日	
2,460,573	30,180,820	24,619,180	2.100	令和12年3月20日	
11,306,065	138,677,567	113,122,433	2.100	令和12年3月20日	
4,519,039	55,429,480	56,470,520	2.100	令和14年3月25日	
20,794,039	255,054,863	259,845,137	2.100	令和14年3月25日	
1,198,884	15,039,780	14,960,220	0.600	令和15年2月1日	
3,730,926	45,450,737	39,649,263	1.100	令和13年3月20日	
9,303,204	113,333,098	98,866,902	1.100	令和13年3月20日	
4,498,563	55,445,070	57,254,930	0.900	令和15年3月25日	
7,971,277	98,246,500	101,453,500	0.900	令和15年3月25日	
869,048	9,879,018	12,120,982	1.000	令和16年2月1日	
4,111,906	44,331,627	51,068,373	2.000	令和14年3月20日	

事業名	借入先	発行年月日	発行総額(円)
流域下水道事業債	地方公共団体金融機構	平成16年4月20日	84,700,000
公共下水道事業債	財政融資資金	平成16年5月27日	161,700,000
流域下水道事業債	財政融資資金	平成16年5月27日	71,500,000
流域下水道事業債	東京都	平成17年3月31日	30,000,000
公共下水道事業債	地方公共団体金融機構	平成17年4月22日	146,800,000
流域下水道事業債	地方公共団体金融機構	平成17年4月22日	143,000,000
公共下水道事業債	財政融資資金	平成17年5月27日	231,400,000
流域下水道事業債	財政融資資金	平成17年5月27日	120,200,000
流域下水道事業債	東京都	平成18年3月31日	8,000,000
公共下水道事業債	地方公共団体金融機構	平成18年4月21日	263,300,000
流域下水道事業債	地方公共団体金融機構	平成18年4月21日	76,500,000
公共下水道事業債	財政融資資金	平成18年5月29日	435,000,000
流域下水道事業債	財政融資資金	平成18年5月29日	73,800,000
流域下水道事業債	東京都	平成19年3月30日	23,000,000
公共下水道事業債	財政融資資金	平成19年5月28日	268,100,000
流域下水道事業債	財政融資資金	平成19年5月28日	194,900,000
流域下水道事業債	東京都	平成20年3月31日	2,000,000
公共下水道事業債	財政融資資金	平成20年5月27日	309,900,000
流域下水道事業債	財政融資資金	平成20年5月27日	144,400,000
補償金免除繰上借換債	青梅信用金庫	平成21年3月25日	673,400,000
流域下水道事業債	東京都	平成21年3月31日	10,000,000
流域下水道事業債	財政融資資金	平成21年5月11日	76,400,000
公共下水道事業債	財政融資資金	平成22年1月12日	935,800,000
補償金免除繰上借換債	西東京農業協同組合	平成22年3月25日	99,100,000
補償金免除繰上借換債	りそな銀行	平成22年3月31日	712,400,000
流域下水道事業債	東京都	平成22年3月31日	6,000,000
公共下水道事業債	財政融資資金	平成22年5月14日	1,179,100,000
流域下水道事業債	財政融資資金	平成22年5月14日	52,800,000
公共下水道事業債	財政融資資金	平成23年5月13日	937,400,000

償 還 高 (円)		未償還残高(円)	利 率 (年・%)	償 還 終 期	備 考
当年度償還高	償 還 高 累 計				
3,650,717	39,359,422	45,340,578	2.000	令和14年3月20日	
6,262,975	67,172,446	94,527,554	2.100	令和16年3月25日	
2,769,343	29,702,103	41,797,897	2.100	令和16年3月25日	
1,171,864	12,241,237	17,758,763	1.050	令和17年2月1日	
6,202,663	61,889,466	84,910,534	2.000	令和15年3月20日	
6,042,103	60,287,421	82,712,579	2.000	令和15年3月20日	
8,803,901	87,844,327	143,555,673	2.000	令和17年3月25日	
4,573,158	45,630,460	74,569,540	2.000	令和17年3月25日	
309,250	2,951,834	5,048,166	1.050	令和18年2月1日	
10,843,114	98,457,977	164,842,023	2.200	令和16年3月20日	
3,150,392	28,606,286	47,893,714	2.200	令和16年3月20日	
16,027,457	144,913,267	290,086,733	2.300	令和18年3月25日	
2,719,141	24,585,285	49,214,715	2.300	令和18年3月25日	
879,855	7,597,426	15,402,574	1.050	令和19年2月1日	
9,753,255	80,859,889	187,240,111	2.100	令和19年3月25日	
7,090,300	58,782,516	136,117,484	2.100	令和19年3月25日	
75,713	584,138	1,415,862	1.050	令和20年2月1日	
10,974,325	81,424,542	228,475,458	2.200	令和20年3月25日	
5,113,561	37,940,316	106,459,684	2.200	令和20年3月25日	
62,053,859	673,400,000	0	1.875	令和2年4月3日	
377,063	2,566,078	7,433,922	0.950	令和21年2月1日	
2,684,319	17,715,275	58,684,725	2.000	令和21年3月25日	
32,796,722	202,500,412	733,299,588	1.900	令和21年9月25日	
8,934,748	90,003,710	9,096,290	1.800	令和4年3月25日	
64,174,644	647,078,040	65,321,960	1.780	令和4年3月31日	
222,447	1,300,486	4,699,514	1.050	令和22年2月1日	
40,288,910	229,578,673	949,521,327	2.100	令和22年3月25日	
1,804,134	10,280,515	42,519,485	2.100	令和22年3月25日	
31,650,477	152,137,665	785,262,335	2.000	令和23年3月25日	

事業名	借入先	発行年月日	発行総額(円)
流域下水道事業債	財政融資資金	平成23年5月13日	33,400,000
流域下水道事業債	東京都	平成24年3月31日	6,000,000
公共下水道事業債	財政融資資金	平成24年5月11日	1,314,200,000
流域下水道事業債	財政融資資金	平成24年5月11日	55,900,000
流域下水道事業債	東京都	平成25年3月29日	4,000,000
流域下水道事業債	財政融資資金	平成25年5月8日	49,200,000
公共下水道事業債	財政融資資金	平成25年5月8日	1,016,800,000
流域下水道事業債	東京都	平成26年3月31日	7,000,000
公共下水道事業債	財政融資資金	平成26年5月8日	944,200,000
流域下水道事業債	財政融資資金	平成26年5月8日	82,800,000
流域下水道事業債	東京都	平成27年3月31日	8,000,000
公共下水道事業債	財政融資資金	平成27年5月13日	944,200,000
流域下水道事業債	財政融資資金	平成27年5月13日	82,400,000
流域下水道事業債	東京都	平成28年3月31日	6,000,000
流域下水道事業債	財政融資資金	平成28年5月26日	77,400,000
公共下水道事業債	財政融資資金	平成28年5月26日	803,100,000
公共下水道事業債	財政融資資金	平成28年5月26日	8,400,000
特定地域生活排水処理施設事業債	財政融資資金	平成28年5月26日	23,300,000
流域下水道事業債	東京都	平成29年3月31日	7,000,000
公営企業会計適用債	東京都区市町村振興協会	平成29年5月22日	5,800,000
公共下水道事業債	財政融資資金	平成29年5月26日	644,300,000
特定地域生活排水処理施設事業債	財政融資資金	平成29年5月26日	45,300,000
流域下水道事業債	財政融資資金	平成29年5月26日	69,100,000
公共下水道事業債	財政融資資金	平成30年3月26日	135,800,000
流域下水道事業債	東京都	平成30年3月31日	11,000,000
公営企業会計適用債	東京都区市町村振興協会	平成30年5月21日	19,800,000
公共下水道事業債	地方公共団体金融機構	平成30年5月24日	774,600,000
流域下水道事業債	地方公共団体金融機構	平成30年5月24日	100,600,000
特定地域生活排水処理施設事業債	地方公共団体金融機構	平成30年5月24日	50,300,000

償 還 高 (円)		未償還残高(円)	利 率 (年・%)	償 還 終 期	備 考
当年度償還高	償 還 高 累 計				
1,127,721	5,420,735	27,979,265	2.000	令和23年3月25日	
221,983	876,770	5,123,230	0.850	令和24年2月1日	
44,367,063	172,796,255	1,141,403,745	1.800	令和24年3月25日	
1,887,170	7,349,955	48,550,045	1.800	令和24年3月25日	
148,265	441,492	3,558,508	0.750	令和25年2月1日	
1,721,294	5,097,687	44,102,313	1.300	令和25年3月25日	
35,573,421	105,352,207	911,447,793	1.300	令和25年3月25日	
258,990	516,181	6,483,819	0.700	令和26年2月1日	
32,231,469	64,016,391	880,183,609	1.400	令和26年3月25日	
2,826,484	5,613,808	77,186,192	1.400	令和26年3月25日	
297,557	297,557	7,702,443	0.600	令和27年2月1日	
33,006,253	33,006,253	911,193,747	1.100	令和27年3月25日	
2,880,444	2,880,444	79,519,556	1.100	令和27年3月25日	
0	0	6,000,000	0.250	令和28年2月1日	
0	0	77,400,000	0.200	令和28年3月25日	
0	0	803,100,000	0.200	令和28年3月25日	
0	0	8,400,000	0.200	令和28年3月25日	
0	0	23,300,000	0.200	令和28年3月25日	
163,671	650,780	6,349,220	0.400	令和39年2月1日	
725,000	1,450,000	4,350,000	0.010	令和9年3月24日	
14,306,809	56,632,260	587,667,740	0.700	令和39年3月25日	
1,311,477	5,199,094	40,100,906	0.600	令和31年3月25日	
1,534,379	6,073,707	63,026,293	0.700	令和39年3月25日	
13,576,605	40,725,742	95,074,258	0.010	令和10年3月1日	
355,316	1,063,292	9,936,708	0.250	令和30年2月1日	
2,475,000	2,475,000	17,325,000	0.010	令和10年3月24日	
24,234,893	72,343,115	702,256,885	0.500	令和30年3月20日	
3,147,470	9,395,453	91,204,547	0.500	令和30年3月20日	
1,573,735	4,697,725	45,602,275	0.500	令和30年3月20日	

事業名	借入先	発行年月日	発行総額(円)
流域下水道事業債	東京都	平成31年3月31日	7,000,000
公営企業会計適用債	東京都区市町村振興協会	令和元年5月20日	20,800,000
公共下水道事業債	地方公共団体金融機構	令和元年5月27日	621,400,000
流域下水道事業債	地方公共団体金融機構	令和元年5月27日	78,900,000
特定地域生活排水処理施設事業債	地方公共団体金融機構	令和元年5月27日	22,600,000
公共下水道事業債	地方公共団体金融機構	令和2年3月30日	399,900,000
流域下水道事業債	地方公共団体金融機構	令和2年3月30日	169,000,000
特定地域生活排水処理施設事業債	地方公共団体金融機構	令和2年3月30日	18,400,000
流域下水道事業債	東京都	令和2年3月31日	23,000,000
公営企業会計適用債	東京都区市町村振興協会	令和2年5月20日	31,900,000
公共下水道事業債	地方公共団体金融機構	令和2年5月28日	28,300,000
特定地域生活排水処理施設事業債	地方公共団体金融機構	令和2年5月28日	7,000,000
公共下水道事業債	地方公共団体金融機構	令和3年3月25日	297,600,000
流域下水道事業債	地方公共団体金融機構	令和3年3月25日	138,600,000
特定地域生活排水処理施設事業債	地方公共団体金融機構	令和3年3月25日	16,200,000
流域下水道事業債	東京都	令和3年3月31日	17,000,000
合 計			29,795,100,000

償 還 高 (円)		未償還残高(円)	利 率 (年・%)	償 還 終 期	備 考
当年度償還高	償 還 高 累 計				
227,089	453,726	6,546,274	0.200	令和31年2月1日	
0	0	20,800,000	0.004	令和11年3月24日	
19,613,802	39,149,384	582,250,616	0.400	令和31年3月20日	
2,490,390	4,970,850	73,929,150	0.400	令和31年3月20日	
713,345	1,423,843	21,176,157	0.400	令和31年3月20日	
12,758,696	12,758,696	387,141,304	0.300	令和32年3月20日	
5,391,897	5,391,897	163,608,103	0.300	令和32年3月20日	
587,048	587,048	17,812,952	0.300	令和32年3月20日	
750,121	750,121	22,249,879	0.150	令和32年2月1日	
0	0	31,900,000	0.005	令和12年3月24日	
902,903	902,903	27,397,097	0.300	令和32年3月20日	
223,333	223,333	6,776,667	0.300	令和32年3月20日	
0	0	297,600,000	0.500	令和33年3月20日	
0	0	138,600,000	0.500	令和33年3月20日	
0	0	16,200,000	0.500	令和31年3月20日	
0	0	17,000,000	0.250	令和33年2月1日	
1,212,871,293	13,322,675,134	16,472,424,866			

令和 2 年度

青梅市下水道事業報告書

1 概 況

(1) 総括事項

本市の下水道事業は、水洗化の促進を通じて快適な居住環境の確保と多摩川などの河川の水質改善を図るため、公共下水道事業および浄化槽事業を実施しています。

公共下水道事業は、汚水と雨水を別々に排除する分流式で、多摩川上流流域下水道計画に位置付けて整備を進めています。

浄化槽事業は、公設浄化槽により汚水の処理を行おうとする区域において、公設浄化槽の設置および個人所有の合併処理浄化槽の譲渡受入れにより、当事業の促進を図っています。

ア 業務の状況

令和2年度末の管路延長は 562,385m で、水洗化率は、前年度と比較して 0.2 ポイント増加して 98.8% となりました。

年間総処理水量は 16,924,433 m³ で、前年度と比較して 252,710 m³ 減少 (1.5% 減) しました。また、年間の有収水量は 14,018,421 m³ で、前年度と比較して 283,160 m³ 増加 (2.1% 増) し、有収率は前年度と比較して 2.8 ポイント増加して 82.8% となりました。

イ 経理の状況

(ア) 収益的収支

収益的収入は、主に下水道使用料 1,883,044,877 円などで、税抜で合計 4,087,973,267 円 (税込で合計 4,277,467,969 円) となりました。

収益的支出は、流域下水道運営費負担金 596,245,239 円や、減価償却費 1,996,127,302 円などで、税抜で合計 4,087,973,267 円 (税込で合計 4,230,450,336 円) となり、当年度純利益は 0 円となりました。

(イ) 資本的収支

資本的収入は、企業債 536,600,000 円などで、合計 636,039,569 円とな

りました。

資本的支出は、建設改良費 552,738,470 円（税込）や、企業債償還金 1,212,871,293 円などで、合計 1,888,070,283 円となりました。

資本的収入額（前年度同意分で当年度借入債 67,200,000 円を除く）が資本的支出額に不足する額 1,319,230,714 円は、当年度分消費税および地方消費税資本的収支調整額 47,017,633 円および当年度分損益勘定留保資金 1,235,213,081 円を補填し、建設改良費の未払金に未発行の企業債 37,000,000 円を充てることとしています。

ウ 建設改良事業

公共下水道事業は、多摩川上流流域下水道建設事業負担金を支出したほか、第3期、御岳山および小曾木事業区域において、管きょ布設工事を実施し、また、友田汚水中継ポンプ場において、耐震設計委託および設備更新設計委託を実施しました。

浄化槽事業は、成木地区において、浄化槽設置工事を実施しました。

工 組織図

令和3年3月31日現在

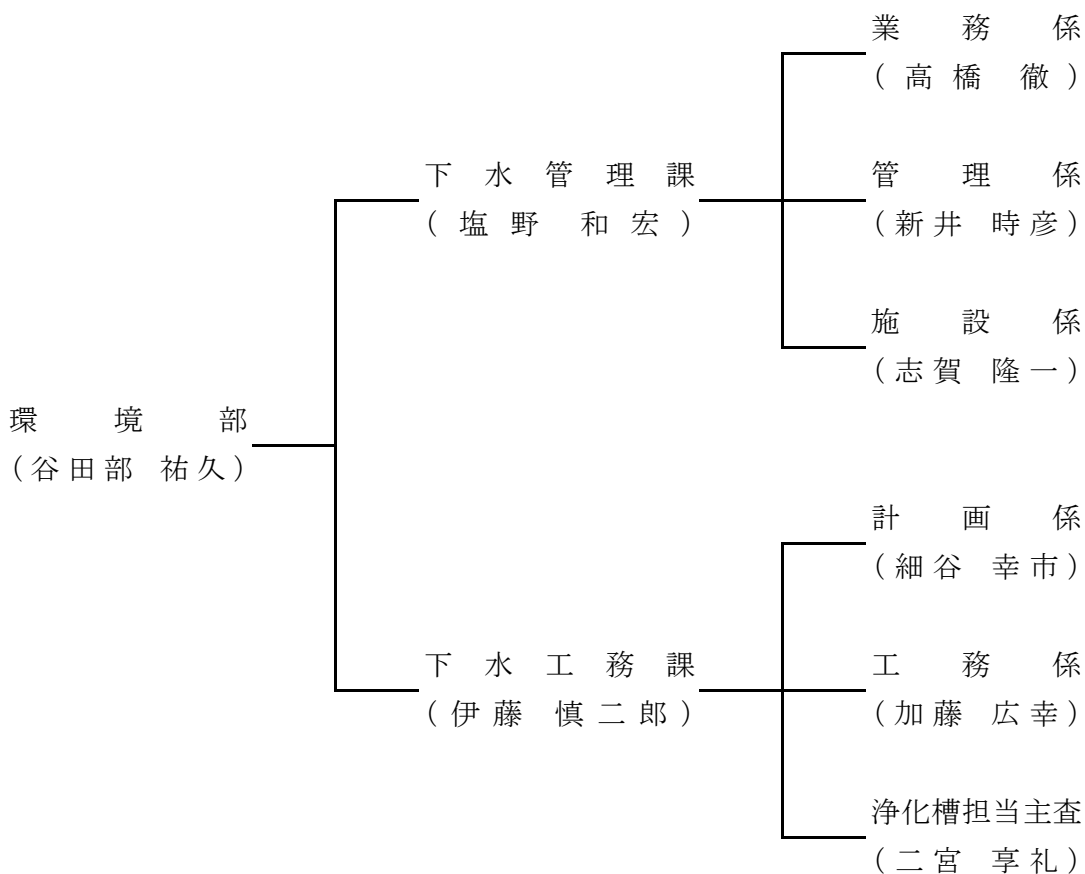

(2) 議会議決事項

議案番号	件名	提出年月日	議決年月日
議案第45号	令和元年度青梅市下水道事業特別会計歳入歳出決算	2.9.1	2.9.29 原案可決
議案第54号	令和2年度青梅市下水道事業会計補正予算(第1号)	2.9.1	2.9.14 原案可決
議案第99号	令和3年度青梅市下水道事業会計予算	3.2.18	3.3.22 原案可決
議案第106号	令和2年度青梅市下水道事業会計補正予算(第2号)	3.2.18	3.3.12 原案可決

(3) 行政官庁許可事項

申請年月日	申請先	件名	許可番号	許可年月日
2.4.1	国土交通大臣	令和2年度社会資本整備総合交付金	国官会第2927号	2.6.25
2.4.1	国土交通大臣	令和2年度社会資本整備総合交付金	国官会第2928号	2.6.25
2.4.1	東京都知事	令和2年度市町村下水道事業補助金	2都市基調第1号	2.4.1
2.4.30	環境大臣	令和2年度(令和元年度からの当初予算繰越分)循環型社会形成推進交付金	環循適発第2009243号	2.9.24
2.6.18	国土交通大臣	令和2年度社会資本整備総合交付金	国官会第10344号	2.7.17
2.6.18	東京都知事	令和2年度市町村下水道事業補助金	2都市基調第375号	2.7.8
2.8.12	東京都知事	令和2年度市町村下水道事業補助金	2都市基調第552号	2.9.4
2.8.13	国土交通大臣	令和2年度社会資本整備総合交付金	国官会第14880号	2.9.2
3.3.2	東京都知事	東京都浄化槽設置事業補助金	2環資一第679号	3.3.9
3.3.4	東京都知事	令和2年度東京都区市町村振興基金	2総行市第741号	3.3.12

(4) 職員に関する事項

ア 会計年度任用職員以外の職員

区分	令和2年度末職員数(人)	令和元年度末職員数(人)	増減(人)
事務職員	9	9	0
技術職員	18	19	△1
合計	27	28	△1

イ 会計年度任用職員

区分	令和2年度末職員数(人)	令和元年度末職員数(人)	増減(人)
事務職員	1	0	1
技術職員	1	0	1
合計	2	0	2

ウ 総括

区分	令和2年度末職員数(人)	令和元年度末職員数(人)	増減(人)
事務職員	10	9	1
技術職員	19	19	0
合計	29	28	1

(5) 料金その他供給条件の設定、変更に関する事項

該当事項なし

2 工 事

(1) 建設改良事業の概要

ア 建設改良費

事業区	区分	件 名	税込金額	地区名
公 共 下 水 道 事 業 一 般	委 託 料	公共下水道管きょ布設替 実施設計委託(2の5)	2,794,000	藤橋2丁目 地 内 外
		公共下水道管きょ布設替 実施設計委託(2の6)	2,134,000	天ヶ瀬町
		公共下水道管きょ布設替 実施設計委託(2の7)	418,000	天ヶ瀬町
	工 請 負 事 費	公共下水道第11工区(秋川街道) 枝線布設替2の1工事	21,599,600	千ヶ瀬町5丁目
		公共下水道多摩川南岸排水区梅郷地区 (吉野街道)枝線布設替2の1工事	3,080,000	梅郷5丁目
第 1 期 事 業 区 域	工 請 負 事 費	汚水ます設置工事	12,299,100	本町ほか
第 2 期 事 業 区 域	委 託 料	公共下水道第2期事業区域 測量委託(2の1)	285,030	友田町2丁目
		公共下水道第2期事業区域 測量委託(2の2)	1,019,302	友田町2丁目
		青梅市公共下水道友田汚水中継ポンプ場 設備更新設計委託	14,286,800	友田町1丁目
		青梅市公共下水道友田汚水中継ポンプ場 耐震設計委託	9,507,300	友田町1丁目
		青梅市公共下水道汚水中継ポンプ場 耐震診断調査業務委託	31,483,100	友田町1丁目ほか
	工 請 負 事 費	公共下水道北部排水区 大門地区枝線布設2の1工事	4,351,600	大門1丁目
		公共下水道多摩川南岸排水区 友田地区枝線布設2の1工事	3,158,100	友田町2丁目
		東部排水区汚水ます設置工事	13,697,200	大門3丁目ほか
		北部排水区汚水ます設置工事	35,553,100	新町7丁目ほか
		多摩川北岸第一排水区汚水ます設置工事	5,120,500	日向和田2丁目 ほか
		多摩川南岸排水区汚水ます設置工事	14,216,400	長淵5丁目ほか
		瑞穂第一排水区汚水ます設置工事	3,548,600	新町8丁目ほか

業 務 内 容	契約確定日	業務完了日	備 考
実施設計(開削工法) 75m	R2.9.18	R3.2.5	パソコン技術管理株式会社
実施設計(開削工法) 150m	R2.8.28	R2.12.9	パソコン技術管理株式会社
実施設計(開削工法) 57m	R3.1.27	R3.3.30	パソコン技術管理株式会社
管径 250mm、延長 58.1m (撤去 58.0m)	R2.6.30	R2.11.10	五大機工株式会社
管径 200mm、延長 20.7m	R2.8.18	R3.1.29	株式会社興栄
19箇所	R2.5.11	R3.3.31	有限会社三晃設備工業所 ほかに10社
4級基準点測量 4点	R2.6.8	R2.7.6	株式会社奈賀里測量設計
土地境界点測量 1,013㎡	R2.7.13	R2.9.18	株式会社奈賀里測量設計
友田汚水中継ポンプ場の 設備更新設計業務	R2.4.8	R3.1.14	委託先:(公財)東京都都市づくり公社 受注者:株式会社極東技工コンサルタント 東京支社 防災・安全交付金(国)
友田汚水中継ポンプ場の 耐震設計業務	R2.4.8	R2.11.26	委託先:(公財)東京都都市づくり公社 受注者:株式会社極東技工コンサルタント 東京支社 防災・安全交付金(国)
柚木第二、日向和田第一、和田第二 汚水中継ポンプ場の耐震診断調査業務	R2.4.8	R2.12.10	委託先:(公財)東京都都市づくり公社 受注者:株式会社極東技工コンサルタント 東京支社 防災・安全交付金(国)
管径 200mm、延長 27.8m	R2.7.17	R2.9.30	宮崎土建
管径 200mm、延長 22.6m	R2.9.18	R2.12.16	宮崎土建
29箇所	R2.4.22	R2.3.25	有限会社三晃設備工業所 ほかに14社
62箇所	R2.4.8	R3.3.25	共立興業株式会社 ほかに32社
4箇所	R2.5.28	R3.3.31	株式会社小椋建設 ほかに3社
25箇所	R2.4.13	R3.3.26	有限会社高橋設備工業 ほかに20社
8箇所	R2.4.13	R3.3.25	株式会社高野設備 ほかに3社

事業区	区分	件名	税込金額	地区名
第3期 事業区域	委託料	公共下水道第3期事業区域 測量委託(2の1)	952,388	二俣尾5丁目
		公共下水道第3期事業区域 測量委託(2の1)	1,462,455	沢井3丁目
	工請負 事費	公共下水道多摩川北岸第一排水区 二俣尾地区枝線布設2の1工事	17,128,100	二俣尾5丁目
		公共下水道多摩川北岸第一排水区 沢井地区枝線布設2の1工事	12,258,400	沢井3丁目
御岳山 事業区域	委託料	公共下水道御岳山事業区域測量委託	13,530,000	御岳山
		公共下水道御岳山事業区域 管きょ布設実施設計委託(2の1)	20,900,000	御岳山
	工請負 事費	公共下水道多摩川北岸第一排水区 御岳山地区枝線布設2の1工事	25,483,700	御岳山
		御岳山事業区域整備工事	1,299,100	御岳山
小曾木 事業区域	工請負 事費	青梅市公共下水道北部排水区 黒沢地区枝線布設2の1工事	1,299,980	黒沢2丁目
		汚水ます設置工事	531,300	黒沢2丁目
浄化槽 業	委託料	浄化槽整備事業区域測量委託(2の1)	1,416,059	成木1丁目地内
		浄化槽整備事業区域測量委託(2の2)	423,593	成木5丁目地内
		浄化槽整備事業区域測量委託(2の3)	788,062	成木7丁目ほか
		浄化槽整備事業区域測量委託(2の4)	1,667,589	成木2丁目ほか
		浄化槽整備事業区域測量委託(2の5)	944,160	成木8丁目地内
		浄化槽整備事業区域測量委託(2の6)	326,101	二俣尾5丁目地内
		浄化槽整備実施設計委託(2の1)	319,000	成木7丁目地内
		浄化槽整備実施設計委託(2の2)	5,500,000	成木1丁目地内 ほか

業 務 内 容	契約確定日	業務完了日	備 考
4級基準点測量 6点	R3.3.8	R3.3.26	株式会社横山設計事務所
4級基準点測量 5点	R2.10.8	R3.3.26	持田設計株式会社
管径 150mm、延長 152.8m	R2.9.18	R3.2.10	株式会社榎木工業 青梅支店 社会資本整備総合交付金(国)
管径 150mm、延長 97.2m	R2.9.25	R3.2.8	株式会社濱中技建 下水道事業都補助金(都)
現地測量 0.021km ² 、用地測量 32,000m ² 、 境界測量 32,000m ²	R2.9.8	R3.3.18	株式会社奈賀里測量設計
管路施設実施設計 2,630m	R2.9.18	R3.3.18	セントラルコンサルタント株式会社
管径 150mm、延長 161.4m	R2.8.7	R3.2.19	株式会社酒井組 社会資本整備総合交付金(国)
試掘工 3箇所、土質試験 3箇所	R3.3.4	R3.3.30	株式会社酒井組
管径 150mm、延長 31.4m	R3.1.6	R3.2.26	有限会社中村設備工業
1箇所	R3.2.24	R3.3.31	有限会社中村設備工業
4級基準点 5点、境界標埋設 19点	R2.4.13	R2.5.29	株式会社奈賀里測量設計
4級基準点 2点、境界予定点設置 6点	R2.4.13	R2.7.27	持田設計株式会社
現地測量 1,620m ² ほか	R2.4.16	R2.6.2	株式会社横山設計事務所
現地測量 6,240m ² ほか	R2.6.5	R2.8.3	株式会社横山設計事務所
4級基準点 4点、境界点復元 11点	R2.9.16	R3.2.24	持田設計株式会社
現地測量 640m ² ほか	R2.9.23	R2.11.4	株式会社奈賀里測量設計
実施設計 1箇所	R2.6.22	R2.8.4	株式会社極東技工コンサルタント 東京支社
実施設計 11箇所	R2.9.25	R3.2.1	株式会社極東技工コンサルタント 東京支社

事業区	区分	件名	税込金額	地区名
浄化槽業	工事費	公設浄化槽設置工事(2の1)	6,801,300	成木5丁目ほか
		公設浄化槽設置工事(2の2)	7,615,300	成木3丁目ほか
		公設浄化槽設置工事(2の3)	2,805,000	成木5丁目地内
流域下水道	建設事業負担金	流域下水道建設事業市町村負担金	156,206,901	昭島市
職員人件費			87,401,864	—
進行管理経費			7,126,386	—
合計			552,738,470	

業 務 内 容	契約確定日	業務完了日	備 考
公設浄化槽設置 5人槽 2箇所、7人槽 1箇所	R2.6.23	R2.11.30	株式会社久下土建 循環型社会形成推進交付金(国)
公設浄化槽設置 5人槽 2箇所、7人槽 1箇所	R2.9.15	R2.12.18	株式会社青木設備工業所 循環型社会形成推進交付金(国)
公設浄化槽設置 5人槽 1箇所、放流管布設 L=18.6m	R2.12.1	R3.3.26	有限会社新生設備 循環型社会形成推進交付金(国)
多摩川上流水再生センター建設事業	R2.4.1	R3.3.31	東京都下水道局 流域下水道本部
給料、手当、法定福利費	—	—	
備用品費、旅費、消耗備品費、通信運搬費、 委託料、使用料および賃借料、補償費	—	—	

イ 固定資産購入費

(ア) ポンプ場用機械設備

番 号	品 名	製 造 会 社 名	規 格
1	二俣尾第1中継ポンプ場汚水ポンプ	株式会社第一テクノ	KS-SP 11kW FW付 2台
2	畑中第1中継ポンプ場汚水ポンプ	株式会社第一テクノ	KS-SP 15kW FW付 2台
3	柚木第1中継ポンプ場汚水ポンプ	荏原実業株式会社	100DSMZ 22kW 2台
4	千ヶ瀬中継ポンプ場汚水ポンプ	株式会社第一テクノ	KS-SP 5.5kW 2台
5	梅郷第2中継ポンプ場No.1汚水ポンプ	株式会社第一テクノ	KS-SP 2.2kW 1台
6	和田第1中継ポンプ場No.1汚水ポンプ	荏原実業株式会社	80DL52.2 2.2kW 1台
7	柚木第1中継ポンプ場No.1汚水ポンプ	荏原実業株式会社	100DSMZ 22kW 1台
8	小型ポンプ施設見塚1号汚水ポンプ	株式会社第一テクノ	KS-N 1.5kW 2台
9	小型ポンプ施設日向和田1号No.2汚水ポンプ	株式会社第一テクノ	KS-N 2.2kW 1台
10	小型ポンプ施設勝沼汚水ポンプ	株式会社第一テクノ	KS-N 1.5kW 2台
11	小型ポンプ施設千ヶ瀬1号汚水ポンプ	株式会社第一テクノ	KS-G 3.7kW 2台
12	小型ポンプ施設BS1号汚水ポンプ	株式会社第一テクノ	50MG23.7 3.7kW 2台
13	小型ポンプ施設沢井1号汚水ポンプ	株式会社第一テクノ	KS-N 1.5kW 2台
14	小型ポンプ施設御岳2号汚水ポンプ	株式会社第一テクノ	50MG23.7 3.7kW 2台
15	小型ポンプ施設御岳3号汚水ポンプ	株式会社第一テクノ	50MG23.7 3.7kW 2台
16	小型ポンプ施設森下汚水ポンプ	株式会社第一テクノ	KS-N 0.75kW 2台
17	小型ポンプ施設大柳1号No.1汚水ポンプ	株式会社第一テクノ	KS-N 1.5kW 1台
	合 計		

(イ) ポンプ場用電気設備

番 号	品 名	製 造 会 社 名	規 格
1	小型ポンプ施設御岳3号制御盤	株式会社第一テクノ	小型ポンプ施設制御盤 1面
2	小型ポンプ施設森下制御盤	株式会社第一テクノ	小型ポンプ施設制御盤 1面
3	河辺中継ポンプ場水位計	JEFアドバンテック株式会社	SL-180C 1式
	合 計		

税込金額	設置場所	検収日	備考
11,242,000	二俣尾第1中継ポンプ場	R2.6.12	No.2・3汚水ポンプ購入
11,484,000	畑中第1中継ポンプ場	R2.6.12	No.2・3汚水ポンプ購入
30,140,000	柚木第1中継ポンプ場	R2.7.1	No.2・3汚水ポンプ購入
6,765,000	千ヶ瀬中継ポンプ場	R2.8.6	No.1・2汚水ポンプ購入
2,860,000	梅郷第2中継ポンプ場	R2.8.6	No.1汚水ポンプ購入
863,500	和田第1中継ポンプ場	R2.7.1	No.1汚水ポンプ購入
15,070,000	柚木第1中継ポンプ場	R3.3.2	No.1汚水ポンプ購入
3,775,200	小型ポンプ施設物見塚1号	R3.3.2	No.1・2汚水ポンプ購入
1,974,500	小型ポンプ施設日向和田1号	R3.1.25	No.2汚水ポンプ購入
3,775,200	小型ポンプ施設勝沼	R3.2.22	No.1・2汚水ポンプ購入
3,418,800	小型ポンプ施設千ヶ瀬1号	R3.3.2	No.1・2汚水ポンプ購入
2,765,400	小型ポンプ施設BS1号	R3.2.16	No.1・2汚水ポンプ購入
2,841,520	小型ポンプ施設沢井1号	R3.2.16	No.1・2汚水ポンプ購入
2,765,400	小型ポンプ施設御岳2号	R3.3.2	No.1・2汚水ポンプ購入
2,765,400	小型ポンプ施設御岳3号	R3.2.16	No.1・2汚水ポンプ購入
2,354,000	小型ポンプ施設森下	R3.2.22	No.1・2汚水ポンプ購入
2,283,600	小型ポンプ施設大柳1号	R3.2.22	No.1汚水ポンプ購入
107,143,520			

税込金額	設置場所	検収日	備考
4,763,000	小型ポンプ施設御岳3号	R3.2.22	制御盤購入
4,664,000	小型ポンプ施設森下	R3.2.22	制御盤購入
4,290,000	河辺中継ポンプ場	R3.2.3	水位計購入
13,717,000			

(2) 保存工事の概要

工 事 名	施 工 内 容
公共下水道管きよ補修その1工事	本管部分補修工 管径250mm 29箇所 管径350mm 5箇所 岐管一体型 管径250×200mm 1箇所
公共下水道管きよ補修その2工事	本管部分補修工 管径300mm 4箇所 管径350mm 39箇所 岐管一体型 管径250×150mm 8箇所 管径300×150mm 1箇所
公共下水道管きよ補修その3工事	本管部分補修工 管径200mm 1箇所 管径250mm 44箇所 岐管一体型 管径250×200mm 1箇所
公共下水道管きよ補修その4工事	本管部分補修工 管径250mm 40箇所 岐管一体型 管径250×200mm 5箇所
公共下水道人孔補修その1工事	人孔更生工 1号人孔 2箇所
公共下水道人孔補修その2工事	人孔更生工 1号人孔 3箇所
公共下水道修繕その1	人孔蓋高調整 19箇所
公共下水道修繕その2	人孔蓋高調整 3箇所
公共下水道修繕その3	人孔周辺路面補修 1式
公共下水道修繕その4	人孔蓋高調整 2箇所
公共下水道修繕その5	人孔蓋高調整 1式
公共下水道修繕その6	管きよ上部路面補修 1式
公共下水道修繕その7	人孔蓋高調整 9箇所
公共下水道修繕その8	人孔鉄蓋取替 2箇所
公共下水道修繕その9	人孔蓋高調整 3箇所
公共下水道修繕その10	本管布設試掘 1式
公共下水道修繕その11	公共ます移設 1箇所
公共下水道修繕その12	人孔蓋高調整 1箇所
公共下水道修繕その13	公共ます修繕 1式
公共下水道修繕その14	人孔蓋高調整 1式
公共下水道修繕その15	人孔蓋高調整 7箇所

金額(円)	着工年月日	竣工年月日	施工業者
5,610,000	R2. 8. 28	R2. 11. 25	内外サービス株式会社
8,577,800	R2. 10. 13	R3. 1. 5	東亜クラウド工業株式会社
7,535,000	R2. 8. 21	R2. 11. 2	クリーンサービス株式会社
9,625,000	R2. 9. 15	R2. 12. 11	日工建設株式会社 多摩支店
5,390,000	R2. 9. 8	R2. 11. 27	新栄工業株式会社
10,560,000	R2. 10. 30	R3. 2. 8	新栄工業株式会社
4,955,170	R2. 6. 8	R2. 8. 31	株式会社村尾重機 青梅営業所
352,000	R2. 5. 29	R2. 6. 10	株式会社濱中技建
451,000	R2. 4. 10	R2. 5. 14	株式会社多摩組
308,000	R2. 4. 22	R2. 5. 20	戸高建設株式会社 青梅営業所
275,000	R2. 4. 10	R2. 5. 18	株式会社多摩組
294,000	R2. 4. 28	R2. 6. 5	有限会社八木燃料店
3,842,850	R2. 5. 25	R2. 7. 3	株式会社久下土建
148,500	R2. 5. 27	R2. 6. 8	松本建設株式会社
143,000	R2. 5. 22	R2. 6. 9	株式会社小椋建設
290,400	R2. 6. 25	R2. 7. 3	株式会社青木設備工業所
611,600	R2. 6. 3	R2. 7. 10	株式会社青木設備工業所
221,100	R2. 6. 11	R2. 7. 17	有限会社八木燃料店
299,000	R2. 6. 11	R2. 9. 1	有限会社八木燃料店
72,050	R2. 6. 18	R2. 7. 27	株式会社久下土建
858,000	R2. 7. 13	R2. 8. 20	東京機工土木株式会社

工 事 名	施 工 内 容
公共下水道修繕その16	公共ます撤去 1式
公共下水道修繕その17	公共ます等移設 1式
公共下水道修繕その18	公共ます移設 1式
公共下水道修繕その19	人孔蓋高調整 3箇所
公共下水道修繕その20	公共ます蓋高調整 1箇所
公共下水道修繕その21	人孔蓋高調整 1箇所
公共下水道修繕その22	公共ます移設 1式
公共下水道修繕その23	人孔蓋高調整 3箇所
公共下水道修繕その24	試掘、埋設管調査、施工図作成
公共下水道修繕その25	人孔蓋高調整 6箇所
公共下水道修繕その26	取付管支障移設 1式
公共下水道修繕その27	人孔蓋高調整 14箇所
公共下水道修繕その28	人孔蓋高調整 15箇所
公共下水道修繕その29	取付管補修 1式
公共下水道修繕その30	人孔蓋高調整 14箇所
公共下水道修繕その31	公共ます移設 1式
公共下水道修繕その32	人孔蓋高調整 1箇所
公共下水道修繕その33	公共ます移設 1式
公共下水道修繕その34	公共ます補修(交換) 1式
公共下水道修繕その35	人孔蓋高調整 2箇所
公共下水道修繕その36	公共ます補修(交換) 1式
公共下水道修繕その37	人孔蓋高調整 28箇所
公共下水道修繕その38	人孔蓋高調整 4箇所
公共下水道修繕その39	人孔蓋撤去 23箇所
公共下水道修繕その40	人孔蓋高調整 3箇所
公共下水道修繕その41	人孔蓋高調整 4箇所

金額(円)	着工年月日	竣工年月日	施工業者
137,500	R2.6.26	R2.7.31	有限会社八木燃料店
344,300	R2.8.17	R2.10.2	株式会社青木設備工業所
246,400	R2.8.17	R2.10.2	株式会社青木設備工業所
1,210,000	R2.8.4	R2.12.18	有限会社八木燃料店
93,500	R2.7.10	R2.8.17	有限会社八木燃料店
126,500	R2.7.10	R2.7.28	有限会社八木燃料店
836,000	R2.7.16	R2.8.7	株式会社丸専土建
166,650	R2.8.28	R2.10.2	株式会社久下土建
299,000	R2.8.28	R2.10.5	株式会社小椋建設
1,925,000	R2.9.18	R2.12.17	株式会社丸専土建
1,134,980	R2.10.19	R3.2.18	株式会社興栄
4,004,000	R2.10.30	R3.3.17	東京機工土木株式会社
3,738,900	R2.10.19	R3.3.29	株式会社興栄
704,000	R2.11.9	R2.12.18	株式会社高野設備
1,874,400	R2.10.19	R2.12.7	有限会社八木燃料店
187,000	R2.10.19	R2.11.30	浜土木
275,000	R2.10.15	R2.11.10	五大機工株式会社
193,754	R2.11.4	R2.12.4	朝日建設株式会社
273,900	R2.10.22	R3.2.15	比留間設備工業所
165,000	R2.10.23	R2.11.11	有限会社中村設備工業
297,000	R2.11.5	R3.2.12	株式会社共伸工業
2,624,600	R2.11.26	R3.1.29	株式会社村尾重機 青梅営業所
366,300	R2.12.7	R2.12.24	株式会社久下土建
2,310,000	R2.11.27	R3.3.16	土屋建設株式会社
5,881,810	R3.2.16	R3.3.19	宮崎土建
297,000	R2.11.26	R3.1.22	長野土木有限会社

工 事 名	施 工 内 容
公共下水道修繕その4 2	人孔蓋高調整 3箇所
公共下水道修繕その4 3	取付管補修 1式
公共下水道修繕その4 4	TVカメラ調査 700m
公共下水道修繕その4 5	公共ます移設 1式
公共下水道修繕その4 6	人孔蓋高調整 1箇所
公共下水道修繕その4 7	人孔蓋高調整 1箇所
公共下水道修繕その4 8	人孔蓋高調整 6箇所
公共下水道修繕その4 9	人孔蓋高調整 2箇所
公共下水道修繕その5 0	取付管補修 1式
公共下水道修繕その5 1	人孔蓋高調整 1箇所
公共下水道修繕その5 2	人孔蓋高調整 1式
和田第1中継ポンプ場汚水ポンプ・脱臭ファン現場盤他修繕	配線用遮断器、電磁開閉器他交換
和田第1中継ポンプ場動力制御盤(1)修繕	配線用遮断器、電磁開閉器他交換
和田第1中継ポンプ場動力制御盤(2)-1修繕	配線用遮断器、電磁開閉器他交換
和田第1中継ポンプ場動力制御盤(2)-2修繕	配線用遮断器、電磁開閉器他交換
和田第2中継ポンプ場汚水ポンプ盤修繕	配線用遮断器、電磁開閉器他交換
北部中継ポンプ場No.1汚水ポンプ修繕	オーバーホール
和田第2中継ポンプ場動力制御盤(1)-1修繕	配線用遮断器、電磁開閉器他交換
和田第2中継ポンプ場動力制御盤(1)-2修繕	配線用遮断器、電磁開閉器他交換
和田第2中継ポンプ場動力制御盤(1)-3修繕	配線用遮断器、電磁開閉器他交換
日向和田第2中継ポンプ場建屋網戸修繕	網戸交換
和田第2中継ポンプ場動力制御盤(2)-1修繕	配線用遮断器、電磁開閉器他交換
和田第2中継ポンプ場動力制御盤(2)-2修繕	配線用遮断器、電磁開閉器他交換
和田第2中継ポンプ場計装盤修繕	配線用遮断器、電磁開閉器他交換
大柳中継ポンプ場No.1汚水ポンプ修繕	オーバーホール
日向和田第2中継ポンプ場1階倉庫空調機修繕	スイングモーター、シャフトジョイント他交換

金額(円)	着工年月日	竣工年月日	施工業者
1,056,000	R3.1.29	R3.3.5	塩路建設株式会社
495,000	R3.1.20	R3.3.19	株式会社忠光
161,700	R2.12.11	R2.12.24	管清工業株式会社 西東京営業所
561,000	R3.1.5	R3.1.29	株式会社青木設備工業所
147,400	R3.2.25	R3.3.9	株式会社久下土建
203,500	R3.1.6	R3.1.29	有限会社宮崎土木
834,900	R3.1.29	R3.3.15	有限会社八木燃料店
2,640,000	R3.2.5	R3.3.26	株式会社小椋建設
880,000	R3.2.19	R3.3.25	藤本設備
799,700	R3.3.8	R3.3.19	宮崎土建
294,800	R3.2.25	R3.3.9	株式会社久下土建
255,491	R2.4.2	R2.4.7	立川電機株式会社
290,686	R2.4.8	R2.4.13	立川電機株式会社
277,431	R2.4.14	R2.4.17	立川電機株式会社
248,745	R2.4.20	R2.4.23	立川電機株式会社
267,015	R2.5.22	R2.5.27	立川電機株式会社
6,050,000	R2.4.8	R2.5.29	荏原実業株式会社
246,576	R2.5.28	R2.6.2	立川電機株式会社
268,271	R2.6.3	R2.6.8	立川電機株式会社
248,321	R2.6.9	R2.6.12	立川電機株式会社
205,040	R2.6.1	R2.6.16	有限会社光陽サッシ
288,662	R2.6.15	R2.6.18	立川電機株式会社
284,350	R2.6.19	R2.6.24	立川電機株式会社
272,637	R2.6.25	R2.6.30	立川電機株式会社
8,316,000	R2.5.12	R2.6.30	株式会社第一テクノ
108,350	R2.6.5	R2.6.30	有限会社 青梅ヒーティング工業所

工 事 名	施 工 内 容
畑中第 1 中継ポンプ場汚水ポンプ盤修繕	配線用遮断器、電磁開閉器他交換
畑中第 1 中継ポンプ場動力制御盤 (1) - 1 修繕	配線用遮断器、電磁開閉器他交換
畑中第 1 中継ポンプ場動力制御盤 (1) - 2 修繕	配線用遮断器、電磁開閉器他交換
畑中第 1 中継ポンプ場動力制御盤 (1) - 3 修繕	配線用遮断器、電磁開閉器他交換
畑中第 1 中継ポンプ場動力制御盤 (2) - 1 修繕	配線用遮断器、電磁開閉器他交換
畑中第 1 中継ポンプ場動力制御盤 (2) - 2 修繕	配線用遮断器、電磁開閉器他交換
畑中第 1 中継ポンプ場計装盤修繕	計器、表示灯他交換
千ヶ瀬中継ポンプ場動力制御盤修繕	避雷器交換
河辺中継ポンプ場動力制御盤修繕	避雷器交換
畑中第 2 中継ポンプ場汚水ポンプ・脱臭ファン現場盤修繕	配線用遮断器、電磁開閉器他交換
小型ポンプ施設霧久保橋吊下げ金具修繕	吊下げ金具交換
畑中第 2 中継ポンプ場動力制御盤 (1) - 1 修繕	配線用遮断器、電磁開閉器他交換
畑中第 2 中継ポンプ場動力制御盤 (1) - 2 修繕	配線用遮断器、電磁開閉器他交換
畑中第 2 中継ポンプ場動力制御盤 (1) - 3 修繕	配線用遮断器、電磁開閉器他交換
畑中第 2 中継ポンプ場動力制御盤 (2) - 1 修繕	配線用遮断器、電磁開閉器他交換
畑中第 2 中継ポンプ場動力制御盤 (2) - 2 修繕	配線用遮断器、電磁開閉器他交換
和田第 2 中継ポンプ場テレメータ用UPS修繕	UPS交換
柚木第 1 中継ポンプ場消防設備修繕	感知器交換
小型ポンプ施設千ヶ瀬 1 号以下 17 か所制御盤修繕	バッテリー他交換
小型ポンプ施設今寺以下 19 か所制御盤修繕	バッテリー他交換
小型ポンプ施設幸い橋以下 13 か所制御盤修繕	バッテリー他交換
富岡中継ポンプ場脱臭ファン修繕	軸受、オイル他交換
小型ポンプ施設長淵 1 号制御盤修繕	タッチパネル他交換
小型ポンプ施設日向和田 3 号水位計修繕	水位計交換
小型ポンプ施設投込圧力式水位計修繕	圧力伝達膜他交換
梅郷第 2 中継ポンプ場自家用発電機ディーゼル機関修繕	ノズルパッキン他交換

金額(円)	着工年月日	竣工年月日	施工業者
255,245	R2.6.26	R2.7.1	立川電機株式会社
295,819	R2.7.2	R2.7.7	立川電機株式会社
250,655	R2.7.8	R2.7.13	立川電機株式会社
253,750	R2.7.14	R2.7.17	立川電機株式会社
288,662	R2.7.20	R2.7.27	立川電機株式会社
284,350	R2.7.28	R2.7.31	立川電機株式会社
270,054	R2.8.3	R2.8.6	立川電機株式会社
213,180	R2.8.21	R2.8.28	立川電機株式会社
213,180	R2.8.24	R2.8.28	立川電機株式会社
226,029	R2.9.4	R2.9.8	立川電機株式会社
299,200	R2.8.3	R2.9.10	株式会社第一テクノ
242,660	R2.9.9	R2.9.14	立川電機株式会社
241,970	R2.9.15	R2.9.18	立川電機株式会社
280,704	R2.9.23	R2.9.28	立川電機株式会社
255,622	R2.9.29	R2.10.2	立川電機株式会社
266,520	R2.10.5	R2.10.8	立川電機株式会社
200,200	R2.9.16	R2.10.13	東芝インフラシステムズ株式会社 電機サービスセンター東京営業本部
99,000	R2.10.5	R2.10.19	株式会社協立防災工業
283,800	R2.10.16	R2.10.20	株式会社第一テクノ
267,300	R2.10.21	R2.10.23	株式会社第一テクノ
245,300	R2.10.26	R2.10.28	株式会社第一テクノ
407,000	R2.9.18	R2.10.30	荏原実業株式会社
352,000	R2.9.30	R2.10.30	株式会社第一テクノ
248,600	R2.10.27	R2.11.10	株式会社第一テクノ
124,300	R2.10.29	R2.11.10	株式会社第一テクノ
159,500	R2.10.12	R2.11.12	株式会社第一テクノ

工 事 名	施 工 内 容
二俣尾第2中継ポンプ場家用発電機ディーゼル機関修繕	ノズルパッキン他交換
二俣尾第1中継ポンプ場汚水ポンプ盤修繕	配線用遮断器、電磁開閉器他交換
小型ポンプ施設小曾木古武士橋No.1汚水ポンプケーブル修繕	ケーブル交換
二俣尾第1中継ポンプ場低圧受電盤(1)-1修繕	配線用遮断器、電磁開閉器他交換
日向和田第2中継ポンプ場中央監視装置修繕	モニタ他交換
二俣尾第1中継ポンプ場低圧受電盤(1)-2修繕	配線用遮断器、電磁開閉器他交換
二俣尾第1中継ポンプ場動力制御盤(1)-1修繕	配線用遮断器、電磁開閉器他交換
二俣尾第1中継ポンプ場動力制御盤(1)-2修繕	配線用遮断器、電磁開閉器他交換
日向和田第2中継ポンプ場2階トイレ修繕	便座交換
二俣尾第1中継ポンプ場動力制御盤(1)-3修繕	配線用遮断器、電磁開閉器他交換
日向和田第2中継ポンプ場2階宿直室空調機修繕	空調機交換
二俣尾第1中継ポンプ場動力制御盤(2)-1修繕	配線用遮断器、電磁開閉器他交換
二俣尾第1中継ポンプ場動力制御盤(2)-2修繕	配線用遮断器、電磁開閉器他交換
小型ポンプ施設沢井2号マンホール蓋修繕	パッキン交換
青梅ポンプ所発電機室吸音材修繕	吸音材交換
長淵第1中継ポンプ場以下15か所消防設備修繕	消火器交換
長淵第1中継ポンプ場電磁流量計修繕	変換器交換
日向和田第2中継ポンプ場2階換気設備修繕	ロスナイ交換
千ヶ瀬中継ポンプ場旧動力制御盤(1)-1修繕	配線用遮断器、電磁開閉器他交換
和田第1・2中継ポンプ場換気設備修繕	換気扇交換
千ヶ瀬中継ポンプ場旧動力制御盤(1)-2修繕	配線用遮断器、電磁開閉器他交換
千ヶ瀬中継ポンプ場動力制御盤(1)-1修繕	配線用遮断器、電磁開閉器他交換
日向和田第2中継ポンプ場2階トイレ用洗面台修繕	洗面台蛇口交換
千ヶ瀬中継ポンプ場動力制御盤(1)-2修繕	配線用遮断器、電磁開閉器他交換
千ヶ瀬中継ポンプ場動力制御盤(1)-3修繕	配線用遮断器、電磁開閉器他交換
河辺中継ポンプ場動力制御盤(1)-1修繕	配線用遮断器、電磁開閉器他交換

金額(円)	着工年月日	竣工年月日	施工業者
158,400	R2.10.15	R2.11.12	株式会社第一テクノ
279,919	R2.11.20	R2.11.24	立川電機株式会社
383,900	R2.9.30	R2.11.27	株式会社第一テクノ
270,031	R2.11.25	R2.11.27	立川電機株式会社
622,600	R2.9.16	R2.11.30	東芝インフラシステムズ株式会社 電機サービスセンター東京営業本部
289,305	R2.11.30	R2.12.3	立川電機株式会社
273,350	R2.12.4	R2.12.8	立川電機株式会社
264,959	R2.12.9	R2.12.14	立川電機株式会社
134,849	R2.12.3	R2.12.16	立川電機株式会社
259,771	R2.12.15	R2.12.18	立川電機株式会社
294,030	R2.12.7	R2.12.21	有限会社 青梅ヒーティング工業所
271,801	R2.12.21	R2.12.24	立川電機株式会社
284,791	R2.12.25	R3.1.5	立川電機株式会社
41,800	R2.12.11	R3.1.25	株式会社第一テクノ
125,400	R3.1.12	R3.1.25	株式会社第一テクノ
654,500	R2.10.20	R3.1.29	株式会社協立防災工業
1,155,000	R2.9.16	R3.1.29	東芝インフラシステムズ株式会社 電機サービスセンター東京営業本部
127,116	R3.1.13	R3.1.29	立川電機株式会社
268,406	R3.2.10	R3.2.4	立川電機株式会社
56,288	R3.2.1	R3.2.9	立川電機株式会社
266,572	R3.2.5	R3.2.9	立川電機株式会社
287,306	R3.2.10	R3.2.15	立川電機株式会社
153,791	R3.2.1	R3.2.17	立川電機株式会社
265,730	R3.2.16	R3.2.19	立川電機株式会社
239,336	R3.2.22	R3.2.25	立川電機株式会社
288,589	R3.3.1	R3.3.4	立川電機株式会社

工 事 名	施 工 内 容
河辺中継ポンプ場動力制御盤（１）－２修繕	配線用遮断器、電磁開閉器他交換
河辺中継ポンプ場動力制御盤（１）－３修繕	配線用遮断器、電磁開閉器他交換
柚木第２中継ポンプ場自家用発電機ディーゼル機関修繕	プリント基板他交換
小型ポンプ施設黒沢玄溪橋以下５か所制御盤修繕	ソフトウェア改修
小型ポンプ施設黒沢寒念橋以下５か所制御盤修繕	ソフトウェア改修
和田第１中継ポンプ場自家用発電機修繕	鉛蓄電池交換
河辺中継ポンプ場動力制御盤（１）－４修繕	配線用遮断器、電磁開閉器他交換
小型ポンプ施設中央監視装置修繕	UPS交換
二俣尾第１中継ポンプ場自家用発電機修繕	ラジエータコック交換
河辺中継ポンプ場動力制御盤（１）－５修繕	配線用遮断器、電磁開閉器他交換
河辺中継ポンプ場動力制御盤（１）－６修繕	配線用遮断器、電磁開閉器他交換
畑中第１中継ポンプ場連絡ゲートシャフトガイド修繕	シャフトガイド交換
日向和田第２中継ポンプ場No.1 流入ゲートワンループコントローラ	ワンループコントローラ交換
長淵第２中継ポンプ場No.2 水中攪拌機修繕	水中攪拌機交換
河辺中継ポンプ場動力制御盤（１）－７修繕	配線用遮断器、電磁開閉器他交換
富岡汚水中継ポンプ場 汚水ポンプ（２号機）修繕	主軸交換等
公設浄化槽修繕その１	ブロワ交換等
公設浄化槽修繕その２	ブロワ交換等
公設浄化槽修繕その４	漏水修理
公設浄化槽修繕その５	ブロワ交換等
公設浄化槽修繕その６	ブロワエア配管交換等
公設浄化槽修繕その７	清掃および担体流出による槽内調整作業
公設浄化槽修繕その８	浄化槽エア配管等交換
公設浄化槽修繕その９	浄化槽エア配管等交換
公設浄化槽修繕その１０	浄化槽エア配管等交換
公設浄化槽修繕その１１	ブロワ交換

金額(円)	着工年月日	竣工年月日	施工業者
256,751	R3.3.5	R3.3.8	立川電機株式会社
263,681	R3.3.9	R3.3.12	立川電機株式会社
3,520,000	R2.9.16	R3.3.15	株式会社第一テクノ
253,000	R3.2.26	R3.3.18	株式会社第一テクノ
253,000	R3.2.26	R3.3.18	株式会社第一テクノ
299,200	R3.2.26	R3.3.18	株式会社第一テクノ
293,649	R3.3.15	R3.3.18	立川電機株式会社
772,200	R2.12.2	R3.3.19	株式会社第一テクノ
144,100	R3.2.26	R3.3.22	株式会社第一テクノ
292,064	R3.3.19	R3.3.22	立川電機株式会社
245,126	R3.3.23	R3.3.25	立川電機株式会社
272,800	R3.3.1	R3.3.25	株式会社第一テクノ
3,410,000	R2.9.16	R3.3.26	東芝インフラシステムズ株式会社 電機サービスセンター東京営業本部
3,454,000	R3.2.9	R3.3.26	荏原実業株式会社
265,702	R3.3.26	R3.3.29	立川電機株式会社
4,400,000	R3.2.15	R3.3.31	石垣メンテナンス株式会社 東京支店
48,400	R2.4.6	R2.4.28	青梅新興株式会社
132,000	R2.4.10	R2.4.30	青梅新興株式会社
253,000	R2.6.5	R2.6.12	中央フジクリーン株式会社
60,500	R2.6.16	R2.6.30	青梅新興株式会社
16,500	R2.7.10	R2.7.31	青梅新興株式会社
16,500	R2.7.15	R2.7.31	青梅新興株式会社
11,000	R2.7.17	R2.7.31	青梅新興株式会社
11,000	R2.7.17	R2.7.31	青梅新興株式会社
11,000	R2.7.20	R2.7.31	青梅新興株式会社
60,500	R2.8.3	R2.8.31	青梅新興株式会社

工 事 名	施 工 内 容
公設浄化槽修繕その12	ブロワ交換
公設浄化槽修繕その13	ろ材目詰まり除去および上部押え網修繕
公設浄化槽修繕その14	ブロワ交換
公設浄化槽修繕その15	ブロワ交換
公設浄化槽修繕その16	ブロワ交換
公設浄化槽修繕その17	ブロワ交換
公設浄化槽修繕その18	ブロワ交換
公設浄化槽修繕その19	浄化槽蓋交換
公設浄化槽修繕その20	サカマキガイ駆除
公設浄化槽修繕その21	漏水修理
公設浄化槽修繕その22	ブロワ交換
公設浄化槽修繕その23	ブロワ交換
公設浄化槽修繕その24	生物ろ過槽担体充填
公設浄化槽修繕その25	担体流動槽底部改修
公設浄化槽修繕その26	ブロワ交換
公設浄化槽修繕その27	浄化槽薬筒交換修繕
公設浄化槽修繕その28	浄化槽薬筒交換修繕
公設浄化槽修繕その29	浄化槽蓋交換
公設浄化槽修繕その30	移行エアープンプチャッキ弁交換
公設浄化槽修繕その31	ブロワ交換
公設浄化槽修繕その32	ブロワ交換
公設浄化槽修繕その33	ブロワ交換
公設浄化槽修繕その34	ブロワ交換
合 計	

金額(円)	着工年月日	竣工年月日	施工業者
60,500	R2.8.4	R2.8.31	青梅新興株式会社
22,000	R2.8.12	R2.8.31	青梅新興株式会社
61,600	R2.8.19	R2.8.31	青梅新興株式会社
48,400	R2.8.20	R2.8.31	青梅新興株式会社
48,400	R2.9.9	R2.9.30	青梅新興株式会社
55,000	R2.9.18	R2.9.30	青梅新興株式会社
48,400	R2.9.28	R2.9.30	青梅新興株式会社
41,800	R2.10.14	R2.10.31	青梅新興株式会社
3,300	R2.10.14	R2.10.31	青梅新興株式会社
253,000	R2.11.16	R2.11.30	中央フジクリーン株式会社
60,500	R2.11.13	R2.11.30	青梅新興株式会社
78,100	R2.11.19	R2.11.30	青梅新興株式会社
44,000	R2.11.19	R2.11.30	青梅新興株式会社
22,000	R3.1.6	R3.1.31	青梅新興株式会社
39,600	R3.1.13	R3.1.31	青梅新興株式会社
2,200	R3.2.10	R3.2.28	青梅新興株式会社
2,200	R3.2.10	R3.2.28	青梅新興株式会社
41,800	R3.2.10	R3.2.28	青梅新興株式会社
3,300	R3.2.10	R3.2.28	青梅新興株式会社
75,900	R3.2.25	R3.2.28	青梅新興株式会社
78,100	R3.3.9	R3.3.31	青梅新興株式会社
61,600	R3.3.18	R3.3.31	青梅新興株式会社
48,400	R3.3.26	R3.3.31	青梅新興株式会社
150,291,452			

3 業 務

(1) 業務量

事 項	令和2年度末	令和元年度末	比 較	
			増 減	比率(%)
処理区域面積 A (ha)	2,175.14	2,172.20	2.94	100.1
計画区域面積 B (ha)	2,379.00	2,379.00	0.00	100.0
面積普及率 (A/B) (%)	91.4	91.3	0.1	-
処理区域人口 C (人)	129,095	129,885	△ 790	99.4
計画区域人口 D (人)	129,468	130,316	△ 848	99.3
水洗化率 (C/D) (%)	99.7	99.7	0.0	-
処理区域世帯 E (世帯)	62,497	61,946	551	100.9
計画区域世帯 F (世帯)	62,719	62,197	522	100.8
世帯普及率 (E/F) (%)	99.6	99.6	0.0	-
水洗化世帯 G (世帯)	61,730	61,108	622	101.0
水洗化率 (G/E) (%)	98.8	98.6	0.2	-
年間総処理水量 H (m ³)	16,924,433	17,177,143	△ 252,710	98.5
一日平均処理水量 (m ³)	46,368	46,932	△ 564	98.8
年間有収水量 I (m ³)	14,018,421	13,735,261	283,160	102.1
一日平均有収水量 (m ³)	38,407	37,528	879	102.3
有収率 (I/H) (%)	82.8	80.0	2.8	-

(2) 経営分析

区 分	算 定 式	年 度		比 較	
		R2	R1	増減	比率(%)
使用料単価 (円/m ³)	$\frac{\text{使用料収入}}{\text{年間有収水量}} = \frac{1,883,044,877}{14,018,421}$	134.33	-	-	-
汚水処理原価 (円/m ³)	$\frac{\text{汚水処理費}}{\text{年間有収水量}} = \frac{2,435,633,996}{14,018,421}$	173.75	-	-	-
経費回収率 (%)	$\frac{\text{使用料収入}}{\text{汚水処理費}} \times 100 = \frac{1,883,044,877}{2,435,633,996} \times 100$	77.3	-	-	-

(注) 上記各項目は、公共下水道事業についての値である。

(3) 財政指標

区 分	算 定 式	年 度		比 較	
		R2	R1	増減	比率(%)
営業収支比率 (%)	$\frac{\text{営業収益}}{\text{営業費用}} \times 100 = \frac{1,896,102,066}{3,432,327,191} \times 100$	55.2	-	-	-
経常収支比率 (%)	$\frac{\text{経常収益}}{\text{経常費用}} \times 100 = \frac{4,087,835,829}{3,711,454,826} \times 100$	110.1	-	-	-
総収支比率 (%)	$\frac{\text{総収益}}{\text{総費用}} \times 100 = \frac{4,087,973,267}{4,087,973,267} \times 100$	100.0	-	-	-
自己資本率 (%)	$\frac{\text{資本金+剰余金+繰延収益}}{\text{負債資本合計}} \times 100 = \frac{30,149,290,461}{46,940,354,544} \times 100$	64.2	-	-	-
固定資産対長期資本比率 (%)	$\frac{\text{固定資産}}{\text{資本金+剰余金+固定負債+繰延収益}} \times 100 = \frac{46,572,397,513}{45,411,888,327} \times 100$	102.6	-	-	-

(4) 事業収入に関する事項

区 分 科 目	本 年 度		前 年 度		増減率 (%)
	収 益(円)	構成比率(%)	収 益(円)	構成比率(%)	
1 営 業 収 益	1,896,102,066	46.4	-	-	-
(1) 下 水 道 使 用 料	1,883,044,877	46.1	-	-	-
(2) 浄 化 槽 使 用 料	6,593,032	0.2	-	-	-
(3) その 他 営 業 収 益	6,464,157	0.1	-	-	-
2 営 業 外 収 益	2,191,733,763	53.6	-	-	-
(1) 他 会 計 負 担 金	883,588,605	21.6	-	-	-
(2) 他 会 計 補 助 金	563,438,231	13.8	-	-	-
(3) 長 期 前 受 金 戻 入 益	744,361,265	18.2	-	-	-
(4) 雑 収 益	345,662	0.0	-	-	-
3 特 別 利 益	137,438	0.0	-	-	-
計	4,087,973,267	100.0	-	-	-

(5) 事業費用に関する事項

区 分 科 目	本 年 度		前 年 度		増減率 (%)
	費 用(円)	構成比率(%)	費 用(円)	構成比率(%)	
1 営 業 費 用	3,432,327,191	84.0	-	-	-
(1) 管 路 費	249,236,712	6.1	-	-	-
(2) ポ ン プ 場 費	297,310,788	7.3	-	-	-
(3) 浄 化 槽 費	23,116,282	0.6	-	-	-
(4) 水 洗 化 普 及 費	5,215,597	0.1	-	-	-
(5) 業 務 費	117,552,839	2.9	-	-	-
(6) 総 係 費	120,476,936	2.9	-	-	-
(7) 流 域 下 水 道 運 営 費 負 担 金	596,245,239	14.6	-	-	-
(8) 減 価 償 却 費	1,996,127,302	48.8	-	-	-
(9) 資 産 減 耗 費	27,045,496	0.7	-	-	-
2 営 業 外 費 用	279,127,635	6.8	-	-	-
(1) 支 払 利 息	269,332,361	6.6	-	-	-
(2) 雑 支 出	9,795,274	0.2	-	-	-
3 特 別 損 失	376,518,441	9.2	-	-	-
計	4,087,973,267	100.0	-	-	-

4 会 計

(1) 重要契約の要旨

ア 建設工事等の契約(2,000万円以上)

契約件名	契約金額	契約年月日	契約の相手方
公共下水道第11工区(秋川街道)枝線布設替2の1工事	21,599,600	R2.6.30	五大機工株式会社
青梅市公共下水道汚水中継ポンプ場耐震設計等に関する業務委託	55,277,200	R2.4.1	公益財団法人 東京都都市づくり公社
公共下水道御岳山事業区域管きょ布設実施設計委託(2の1)	20,900,000	R2.9.18	セントラルコンサルタント 株式会社
公共下水道多摩川北岸第一排水区御岳山地区枝線布設2の1工事	25,483,700	R2.8.7	株式会社酒井組

(2) 企業債および一時借入金の概況

ア 企 業 債

(単位:円)

区 分	前年度末残高	本年度借入高	本年度償還高	本年度末残高
公 共 下 水 道 事 業 債	13,204,339,796	325,900,000	806,740,532	12,723,499,264
流 域 下 水 道 事 業 債	3,536,921,967	155,600,000	263,358,572	3,429,163,395
補 償 金 免 除 繰 上 借 換 債	209,581,501	0	135,163,251	74,418,250
特定地域生活排水処理施設事業債	152,177,895	23,200,000	4,408,938	170,968,957
公 営 企 業 会 計 適 用 債	45,675,000	31,900,000	3,200,000	74,375,000
計	17,148,696,159	536,600,000	1,212,871,293	16,472,424,866

イ 一 時 借 入 金

(単位:円)

区 分	前年度末残高	本年度借入 残高最高額	本年度末残高	備 考
財 政 調 整 資 金	0	0	0	借入限度額 1,000,000,000

5 付帯事項

該当事項なし

6 その他

(1) 決算日後に生じた企業の状況に関する重要な事項

該当事項なし

(2) その他

ア 不納欠損に関する事項

(ア) 下水道使用料

・件数 294件

・金額 1,274,106円

(イ) 下水道受益者負担金

・件数 3件

・金額 740,220円

(重要な会計方針にかかる事項に関する注記)

1 令和2年度より地方公営企業会計基準を適用して財務諸表等を作成している。

2 たな卸資産の評価基準および評価方法

貯蔵品

先入先出法による原価法

3 固定資産の減価償却の方法

(1) 有形固定資産

ア 減価償却方法 定額法

イ 主な耐用年数

(1) 建物	15年～50年
(2) 構築物	15年～50年
(3) 機械および装置	10年～28年
(4) 車両運搬具	4年～5年
(5) 工具器具備品	5年

(2) 無形固定資産

ア 減価償却方法 定額法

イ 主な耐用年数

(1) 施設利用権	45年
(2) ソフトウェア	5年

4 引当金の計上基準

(1) 貸倒引当金

債権の不納欠損による損失に備えるため、回収不能見込額を実績率等により計上している。

(2) 賞与等引当金

職員の期末勤勉手当および法定福利費の支給に備えるため、当事業年度末における支給見込額にもとづき、当事業年度の負担に属する額を計上している。

5 消費税等の会計処理

消費税および地方消費税の会計処理は税抜方式によっている。

(貸借対照表等に関する注記)

1 企業債にかかる一般会計の負担

令和2年度貸借対照表に計上している企業債（1年以内に償還予定のものを含む。）のうち、一般会計が負担すると見込まれる額は6,420,383,742円である。

(セグメント情報に関する注記)

1 報告セグメント情報の概要

青梅市下水道事業会計は、公共下水道事業と浄化槽事業を運営しており、各事業で運営方針等を決定していることから、それらを報告セグメントとしている。

セグメント区分	事業の内容
公共下水道事業	公共下水道の設置および維持管理
浄化槽事業	公設浄化槽の設置および維持管理

2 報告セグメントごとの営業収益等

令和2年度（令和2年4月1日から令和3年3月31日まで）

	公共下水道事業
営業収益	1,889,509,034
営業費用	3,385,865,867
営業外収益	2,136,628,874
営業外費用	277,289,184
営業損失	1,496,356,833
経常利益	362,982,857
セグメント資産	46,389,918,714
セグメント負債	32,556,082,274
その他の項目	
他会計負担金	866,681,040
他会計補助金	542,501,686
減価償却費	1,973,427,001
支払利息	268,648,070
特別利益	137,438
特別損失	363,120,295
うち減損損失	0
有形固定資産および 無形固定資産の増加額	740,554,267

(単位：円)

浄化槽事業	合計
6,593,032	1,896,102,066
46,461,324	3,432,327,191
55,104,889	2,191,733,763
1,838,451	279,127,635
39,868,292	1,536,225,125
13,398,146	376,381,003
550,435,830	46,940,354,544
510,797,593	33,066,879,867
16,907,565	883,588,605
20,936,545	563,438,231
22,700,301	1,996,127,302
684,291	269,332,361
0	137,438
13,398,146	376,518,441
0	0
57,280,817	797,835,084

(リース契約により使用する固定資産に関する注記)

1 リース会計にかかる特例措置

地方公営企業法施行規則第55条に規定するリース会計にかかる特例を適用し、所有権移転外ファイナンス・リース取引については、通常の賃貸借取引にかかる方法に準じた会計処理によっている。

2 所有権移転外ファイナンス・リース取引にかかる未経過リース料相当額

1年内 796,662円

1年超 1,174,392円

計 1,971,054円

3 オペレーティング・リース取引にかかる未経過リース料相当額
該当なし

(その他の注記)

1 賞与引当金および法定福利費引当金の目的使用について

令和2年度において、期末勤勉手当および法定福利費を支給するため、賞与引当金から15,702,072円、法定福利費引当金から2,873,188円を使用した。

2 職員の退職手当について

職員の退職手当については、職員の退職時において市長部局に異動し、一般会計が負担する取扱いとしているため、退職手当にかかる引当金の計上はせず、令和2年度は職員退職手当基金積立分繰出金として14,273,000円を一般会計へ繰り出した。

令和2年度青梅市下水道事業決算書

令和3年9月発行

編集 青梅市環境部下水管理課

発行 青梅市(青梅市下水道事業)

〒198-8701

東京都青梅市東青梅1丁目11番地の1

電話番号 0428-22-1111(代表)

再生紙を使用しています