

令和5年度

青梅市モーターボート競走事業決算書

議案第17号

令和5年度

青梅市モーターボート競走事業決算書

1 収益的収入および支出

収 入

区 分	予 算 額		
	当 初 予 算 額	補 正 予 算 額	地方公営企業法第24条第3項の規定による支出額に係る財源充当額
第1款 競走事業収益	83,945,729,000	1,943,955,000	0
第1項 営業収益	83,908,275,000	1,943,955,000	0
第2項 営業外収益	37,253,000	0	0
第3項 特別利益	201,000	0	0

支 出

区 分	予 算 額				
	当初予算額	補正予算額	予備費支出額	流用増減額	地方公営企業法第24条第3項の規定による支出額
第1款 競走事業費用	83,945,729,000	1,943,955,000	0	0	0
第1項 営業費用	79,718,759,000	1,613,563,000	419,336,013	0	0
第2項 営業外費用	2,906,817,000	600,000,000	604,712,582	0	0
第3項 特別損失	201,000	0	0	0	0
第4項 予備費	1,319,952,000	△ 269,608,000	△ 1,024,048,595	0	0

モーターボート競走事業決算報告書

(単位:円)

合 計	決 算 額	予 算 額 に 比 べ 決 算 額 の 増 減	備 考
85,889,684,000	87,211,914,941	1,322,230,941	うち、仮受消費税 および地方消費税 168,752,533
85,852,230,000	87,171,488,252	1,319,258,252	〃 168,612,869
37,253,000	37,388,711	135,711	〃 139,664
201,000	3,037,978	2,836,978	〃 0

(単位:円)

小 計	地方公営企 業法第26条 第2項の規定 による繰越額	合 計	決 算 額	地方公営企 業法第26条 第2項の規定 による繰越額	不 用 額	備 考
85,889,684,000	0	85,889,684,000	85,852,308,480	0	37,375,520	うち、仮払消費税 および地方消費税 1,076,893,747
81,751,658,013	0	81,751,658,013	81,740,778,898	0	10,879,115	〃 1,076,893,498
4,111,529,582	0	4,111,529,582	4,111,529,582	0	0	〃 249
201,000	0	201,000	0	0	201,000	〃 0
26,295,405	0	26,295,405	0	0	26,295,405	〃 0

2 資本的収入および支出

収 入

区 分	予 算 額				
	当初予算額	補正予算額	小 計	地方公営企業法第26条の規定による繰越額に係る財源充当額	継続費繰越額に係る財源充当額
第1款 資本的収入	0	0	0	0	0

支 出

区 分	予 算 額				
	当初予算額	補正予算額	流用増減額	小 計	地方公営企業法第26条の規定による繰越額
第1款 資本的支出	29,869,000	0	0	29,869,000	0
第1項 建設改良費	29,869,000	0	0	29,869,000	0

資本的収入額が資本的支出額に不足する額23,431,100円は、当年度消費税および地方消費税資本的収支

(単位:円)

合 計	決 算 額	予 算 額 に 比 べ 決 算 額 の 増 減	備 考
0	0	0	うち、仮受消費税および地方消費税 0

(単位:円)

継 続 費 遡 次 繰 越 額	合 計	決 算 額	翌 年 度 繰 越 額			不 用 額	備 考
			地 方 公 営 企 業 法 第 26 条 の 規 定 に よ る 繰 越 額	継 続 費 遡 次 繰 越 額	合 計		
0	29,869,000	23,431,100	0	0	0	6,437,900	うち、仮払消費税 および地方消費税 2,130,100
0	29,869,000	23,431,100	0	0	0	6,437,900	〃 2,130,100

調整額2,119,818円、過年度損益勘定留保資金21,311,282円で補てんした。

令和5年度青梅市モーターボート競走事業損益計算書

(令和5年4月1日から令和6年3月31日まで)

	円	円	円
1 営業収益			
(1) 開催収益	83,236,481,100		
(2) 場間場外発売事務受託収益	1,961,512,380		
(3) その他営業収益	<u>1,804,881,903</u>	87,002,875,383	
2 営業費用			
(1) 開催費	78,902,224,798		
(2) 場間場外発売事務受託費	1,410,473,315		
(3) 管理費	238,420,293		
(4) 減価償却費	94,008,186		
(5) 資産減耗費	<u>18,758,808</u>	<u>80,663,885,400</u>	
営業利益			6,338,989,983
3 営業外収益			
(1) 使用料	1,396,670		
(2) 貸付料	1,818,440		
(3) 受取利息および配当金	3,455,601		
(4) 長期前受金戻入	30,569,136		
(5) 雑収益	<u>9,289</u>	37,249,136	
4 営業外費用			
(1) 支払利息	0		
(2) 雑支出	921,790,454		
(3) 繰出金	<u>4,100,000,000</u>	<u>5,021,790,454</u>	<u>△ 4,984,541,318</u>
経常利益			1,354,448,665
5 特別利益			
(1) 固定資産売却益	0		
(2) 過年度損益修正益	0		
(3) その他特別利益	<u>3,037,978</u>	3,037,978	

	円	円	円
6 特 別 損 失			
(1)固 定 資 産 売 却 損	0		
(2)過 年 度 損 益 修 正 損	0		
(3)そ の 他 特 別 損 失	<u>0</u>	<u>0</u>	<u>3,037,978</u>
当 年 度 純 利 益			1,357,486,643
前 年 度 繰 越 利 益 剰 余 金			46,624,991
当 年 度 未 処 分 利 益 剰 余 金			<u>1,404,111,634</u>

令和5年度 青梅市モーターボート

(令和5年4月1日から)

	資本金	剰		
		資本剰余金		資本剰余金 合計
		受贈財産 評価額	寄付金	
前年度末残高	1,900,747,583	0	0	0
前年度処理額	0	0	0	0
議会の議決による処分額	0	0	0	0
減債積立金	0	0	0	0
利益積立金	0	0	0	0
建設改良積立金	0	0	0	0
処理後残高	1,900,747,583	0	0	0
当年度変動額	0	0	0	0
当年度純利益	0	0	0	0
当年度末残高	1,900,747,583	0	0	0

競走事業剰余金計算書

令和6年3月31日まで)

(単位:円)

余 金					資本合計
利 益 剰 余 金					
減債積立金	利益積立金	建設改良積立金	未処分利益剰余金	利益剰余金合計	
0	8,000,000,000	310,000,000	2,136,624,991	10,446,624,991	12,347,372,574
0	1,400,000,000	690,000,000	△ 2,090,000,000	0	0
0	1,400,000,000	690,000,000	△ 2,090,000,000	0	0
0	0	0	0	0	0
0	1,400,000,000	690,000,000	△ 2,090,000,000	0	0
0	0	0	0	0	0
0	9,400,000,000	1,000,000,000	(繰越利益剰余金) 46,624,991	10,446,624,991	12,347,372,574
0	0	0	1,357,486,643	1,357,486,643	1,357,486,643
0	0	0	1,357,486,643	1,357,486,643	1,357,486,643
0	9,400,000,000	1,000,000,000	〔当年度未処分利益剰余金〕 1,404,111,634	11,804,111,634	13,704,859,217

令和5年度 青梅市モーターボート競走事業剰余金処分計算書

(単位:円)

	資本金	資本剰余金	未処分利益剰余金
当年度末残高	1,900,747,583	0	1,404,111,634
議会の議決による処分数額	0	0	0
減債積立金の積立	0	0	0
利益積立金の積立	0	0	0
建設改良積立金の積立	0	0	0
処分後残高	1,900,747,583	0	(繰越利益剰余金) 1,404,111,634

令和5年度青梅市モーターボート競走事業貸借対照表

(令和6年3月31日)

資 産 の 部

	円	円	円	円
1 固 定 資 産				
(1) 有 形 固 定 資 産				
ア 土 地		301,355,061		
イ 建 物	2,277,030			
建 減 価 償 却 累 計 額	<u>△ 1,105,300</u>		1,171,730	
ウ 工 具 器 具 備 品	1,089,737,412			
工 具 器 具 備 品 減 価 償 却 累 計 額	<u>△ 876,498,023</u>	<u>213,239,389</u>		
有 形 固 定 資 産 合 計			515,766,180	
(2) 投 資 そ の 他 の 資 産				
ア 出 資 金		1,056,538,386		
投 資 そ の 他 の 資 産 合 計			<u>1,056,538,386</u>	
固 定 資 産 合 計				1,572,304,566
2 流 動 資 産				
(1) 現 金 預 金			14,385,290,886	
(2) 未 収 金			513,991,802	
流 動 資 産 合 計				<u>14,899,282,688</u>
資 産 合 計				<u>16,471,587,254</u>

負 債 の 部

3 固 定 負 債				
(1) 引 当 金				
ア 退 職 給 付 引 当 金		<u>3,283,200</u>		
引 当 金 合 計			<u>3,283,200</u>	
固 定 負 債 合 計				3,283,200
4 流 動 負 債				
(1) 未 払 金			1,980,093,755	
(2) 引 当 金				
ア 地 方 公 共 団 体 金 融 機 構 納 付 金 引 当 金		623,756,000		
イ 賞 与 等 引 当 金		<u>14,201,000</u>		

	円	円	円	円
引当金合計			637,957,000	
(3) 前受金			8,606,100	
(4) 預り金			99,836,417	
(5) その他流動負債			<u>1,100,000</u>	
流動負債合計				2,727,593,272
5 繰延収益				
(1) 長期前受金			235,468,987	
収益化累計額			<u>△ 199,617,422</u>	
繰延収益合計				<u>35,851,565</u>
負債合計				2,766,728,037
資 本 の 部				
6 資本金				1,900,747,583
7 剰余金				
(1) 利益剰余金				
ア 利益積立金	9,400,000,000			
イ 建設改良積立金	1,000,000,000			
ウ 当年度未処分利益剰余金		<u>1,404,111,634</u>		
利益剰余金合計			<u>11,804,111,634</u>	
剰余金合計				<u>11,804,111,634</u>
資本金合計				<u>13,704,859,217</u>
負債資本合計				<u>16,471,587,254</u>

令和 6年 9月 4日提出

青梅市長 大勢待 利 明

付 属 明 細 書

令和5年度青梅市モーターボート競走事業 キャッシュ・フロー計算書(間接法)
(令和5年4月1日から令和6年3月31日まで)

単位:円

1 業務活動によるキャッシュ・フロー

当年度純利益	1,357,486,643
減価償却費	94,008,186
資産減耗費	18,758,808
地方公共団体金融機構納付金引当金の増加額	84,474,000
退職給付引当金の増減額	1,641,600
賞与等引当金の増減額	558,000
長期前受金戻入額	△ 30,569,136
受取利息および受取配当金	△ 3,455,601
支払利息	0
未収金の増減額	118,368,706
未払金の増減額	△ 63,314,526
前受金の増減額	2,762,170
預り金の増減額	△ 14,747,347
立替金の増減額	660
小計	1,565,972,163
利息および配当金の受取額	3,455,601
利息の支払額	0
業務活動によるキャッシュ・フロー	1,569,427,764

2 投資活動によるキャッシュ・フロー

有形固定資産の取得による支出	△ 21,301,000
投資活動によるキャッシュ・フロー	△ 21,301,000

資金の増減額	1,548,126,764
資金の期首残高	12,837,164,122
資金の期末残高	14,385,290,886

収益費用明細書

(1) 収益的収入および支出

(単位:円)

款	項	目	節	金額	備考
競走事業収益				87,043,162,497	
	営業収益			87,002,875,383	
		開催収益		83,236,481,100	
			勝舟投票券発売金	83,236,481,100	
		場間場外発売事務受託収益		1,961,512,380	
			場間場外発売事務受託収益	1,961,512,380	
		その他営業収益		1,804,881,903	
			入場料	102,073,299	
			投票事故収入	202,110	
			時効収入	92,534,290	
			雑収入	1,610,072,204	
	営業外収益			37,249,136	
		使用料		1,396,670	
			行政財産使用料	1,396,670	
		貸付料		1,818,440	
			土地貸付料	1,818,440	
		受取利息および配当金		3,455,601	
			預金利息	3,322,999	
			貸付金利息	132,602	
		長期前受金戻入		30,569,136	
			受贈財産評価額	23,658,446	
			その他長期前受金戻入	6,910,690	
		雑収益		9,289	
			雑収益	9,289	

款	項	目	節	金額	備考
	特別利益			3,037,978	
	特別利益	固定資産売却益		0	
			固定資産売却益	0	
	特別利益	過年度損益修正益		0	
			過年度損益修正益	0	
	特別利益	その他特別利益		3,037,978	
			その他特別利益	3,037,978	

款	項	目	節	金額	備考			
競走事業費用				85,685,675,854				
	営業費用			80,663,885,400				
		開催費			78,902,224,798			
				払戻金		61,196,653,230		
				返還金		1,401,932,800		
				法第25条交付金		2,650,066,394		
				法第30条交付金		938,792,894		
				地方公共団体金融機構 納付金引当金繰入額		623,756,000		
				従事員人件費		51,465,942		
				販売促進費		723,926,094		
				舟艇費		302,121,443		
				施設費		3,010,814,786		
				選手費		1,145,681,373		
				委託費		5,006,948,231		
				分担金		1,818,460,773		
				投票事故支出		194,110		
				雑費		31,410,728		
				場間場外発売事務 受託費			1,410,473,315	
					従事員人件費		35,573,901	
			販売促進費			58,510,845		
	施設費		412,116,184					

款	項	目	節	金額	備考
			委託費	752,795,052	
			分担金	116,250,893	
			雑費	35,226,440	
		管理費		238,420,293	
			職員人件費	194,316,122	職員給与費予算額 229,188千円
			職員退職手当基金 積立分繰出金	7,881,000	
			賞与等引当金繰入額	14,201,000	
			退職給付引当金 繰入額	1,641,600	
			需用費	5,179,693	
			その他管理費	15,200,878	交際費予算額 300千円
		減価償却費		94,008,186	
			固定資産減価償却費	94,008,186	
		資産減耗費		18,758,808	
			固定資産除却費	18,758,808	
	営業外費用			5,021,790,454	
		支払利息		0	
			借入金利息	0	
		雑支出		921,790,454	
			雑支出	921,790,454	
		繰出金		4,100,000,000	
			繰出金	4,100,000,000	

款	項	目	節	金額	備考
	特別損失			0	
		固定資産売却損		0	
			固定資産売却損	0	
		過年度損益修正損		0	
			過年度損益修正損	0	
		その他特別損失		0	
			その他特別損失	0	

(2) 資本的収入および支出

(単位:円)

款	項	目	節	金額	備考	
資本的支出				21,301,000		
	建設改良費			21,301,000		
		資産購入費			21,301,000	
				備品購入費		21,301,000

固 定 資 産

(1) 有形固定資産明細書

資 産 の 種 類	年度当初現在高	当年度増加額	当年度減少額	年度末現在高
土 地	301,355,061	0	0	301,355,061
建 物	2,277,030	0	0	2,277,030
建物付属設備	0	0	0	0
工具器具備品	1,090,302,480	21,301,000	21,866,068	1,089,737,412
小 計	1,393,934,571	21,301,000	21,866,068	1,393,369,503

(2) 投資その他の資産明細書

資 産 の 種 類	年度当初現在高	当年度増加額	当年度減少額	年度末現在高
出 資 金	1,056,538,386	0	0	1,056,538,386
計	1,056,538,386	0	0	1,056,538,386

明 細 書

(単位:円)

減 価 償 却 累 計 額				年 度 末 償 却 未 済 高	備 考
年度当初現在高	当年度増加額	当年度減少額	累 計		
—	—	—	—	301,355,061	
988,085	117,215	0	1,105,300	1,171,730	
0	0	0	0	0	
785,714,312	93,890,971	3,107,260	876,498,023	213,239,389	
786,702,397	94,008,186	3,107,260	877,603,323	515,766,180	

(単位:円)

備 考

令和 5 年度

青梅市モーターボート競走事業報告書

1 概 況

(1) 総括事項

ア 事業概況

(ア) 売上状況

区 分	今年度	前年度	増減率
売 上 合 計	81,834,548,300円	71,283,186,300円	14.8%
うち本場売上	64,890,995,500円	57,170,261,800円	13.5%
うち大郷売上	371,480,400円	357,928,900円	3.8%
うち場外売上	16,572,072,400円	13,754,995,600円	20.5%
1日平均(合計)	487,110,407円	429,416,785円	13.4%

(イ) 主な事業

令和5年度のモーターボート競走事業は、「プレミアムG I第12回クイーンズクライマックス競走」、「G I開設69周年記念競走」のほか、G III競走4本などを実施し、開催日数は168日で、売上合計は818億3,454万8,300円（1日平均売上4億8,711万407円）となり、前年度比14.8パーセントの増（1日平均13.4パーセントの増）となった。

売上増加の要因としては、今年度開催した「プレミアムG Iクイーンズクライマックス競走」の売上が165億円余となり、前年度開催した同規模競走の売上に比べて、89億円余上回ったことが挙げられる。

また、G Iを除いた競走についても、1日平均売上が、前年度比1.6パーセントの増となり、引き続き電話投票を中心に堅調な売上を維持している。

売上の内訳は、ボートレース多摩川本場648億9,099万5,500円、専用場外発売場3億7,148万400円、およびその他の場外発売場165億7,207万2,400円となっている。

全国施行者総売上は、2兆4,220億1,244万400円（1日平均売上5億2,435万8,600円）で、総売上で前年度比0.3パーセントの増、1日平均売上では前年度比0.1パーセントの減であった。

施行者別売上では全国35施行者中12番目、東京都四市競艇事業組合の売上88億1,608万9,700円を含めたボートレース場別売上においては全国24場中11番目であった。

受託事業については、売上は112億3,325万2,500円で前年度比0.1パーセントの減となった。

売上向上策としては、電話投票売上のさらなる向上を目指し、YouTubeによる動画配信やSNS等を活用した情報発信を積極的かつ継続的に行った。

また、本場への来場促進を図るため、タレント等によるステージイベントのほか、子どもを対象としたスポーツイベントや青梅市等の特産品を扱ったボートレース多摩川マルシェなどを実施した。

さらに、引き続き本場開催において薄暮開催を実施し、他の昼間開催場より発売時間を遅らせることにより、他場のレースが終了した後の時間帯の売上拡大に努めた。

以上の結果、一般会計へ36億円、病院事業会計へ5億円、合計41億円を繰り出すことができた。

(ウ) 決算の状況

a 収益的収入および支出（税抜）

収益的収入は、前年度比14.6パーセントの増で、総額87,043,162,497円となり、収益的支出は、前年度比16.0パーセントの増で、総額85,685,675,854円となった。

内容をみると、営業収益は前年度比14.7パーセント増の87,002,875,383円で、営業費用は前年度比14.5パーセント増の80,663,885,400円となり、営業利益は前年度より972,876,643円増額の6,338,989,983円となった。

営業外収益は前年度比73.5パーセント減の37,249,136円で、一般会計および病院事業会計への繰出金を含めた営業外費用は前年度比47.7パーセント増の5,021,790,454円となり、特別損益を含めた収支全体の結果として、1,357,486,643円の純利益を計上した。

b 資本的収入および支出（税込）

支出は、投票機器の購入等建設改良費総額23,431,100円となった。財源については、全額損益勘定留保資金等で補てんした。

イ 組織図

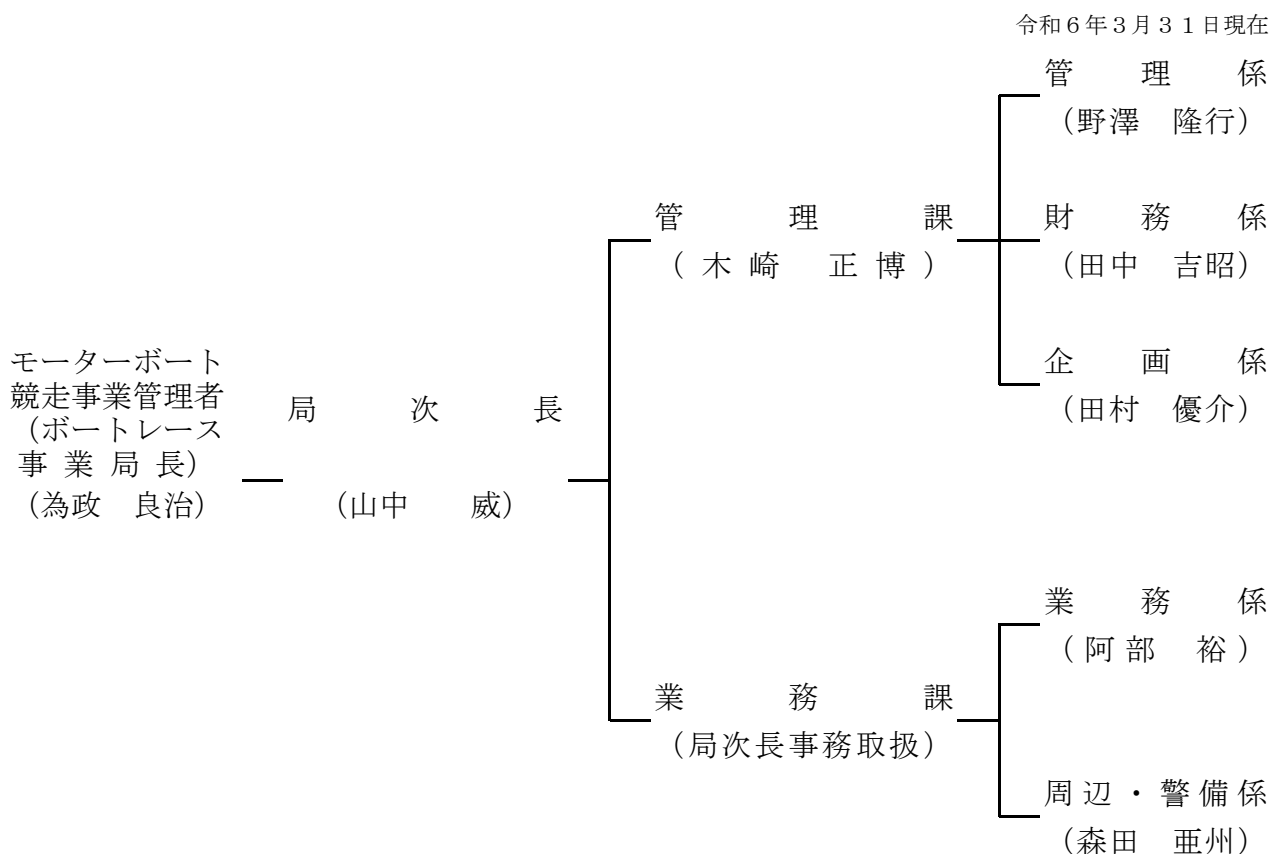

(2) 経営指標に関する事項

令和5年度における決算成績について、経営の健全性を示す経常収支比率は、前年度比1.3パーセント減の101.6パーセントとなり、開催経営の収益性を示す営業収支比率は、前年度比0.3パーセント増の107.9パーセントとなった。

また、資産の活用度合いを示す総資産回転率は5.65回となり、前年度に比べて0.2ポイント上昇した。

ア 経営指標の推移

	令和元年度	令和2年度	令和3年度	令和4年度	令和5年度
経常収支比率	102.2%	101.6%	103.2%	102.9%	101.6%
営業収支比率	105.7%	107.6%	107.9%	107.6%	107.9%
総資産回転率	6.71回	6.58回	7.11回	5.45回	5.65回

イ 経常収支比率、営業収支比率の推移

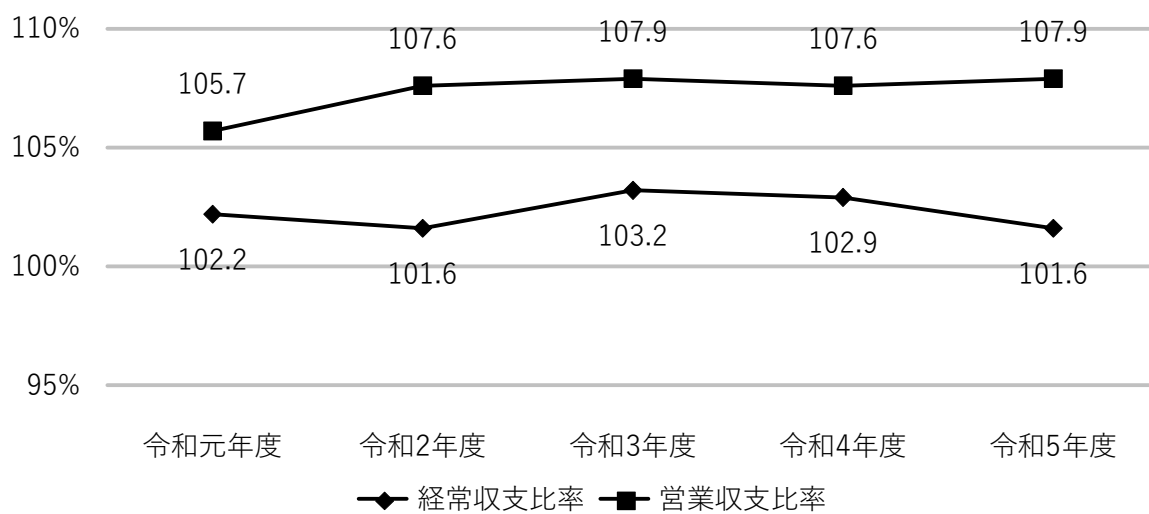

ウ 総資産回転率の推移

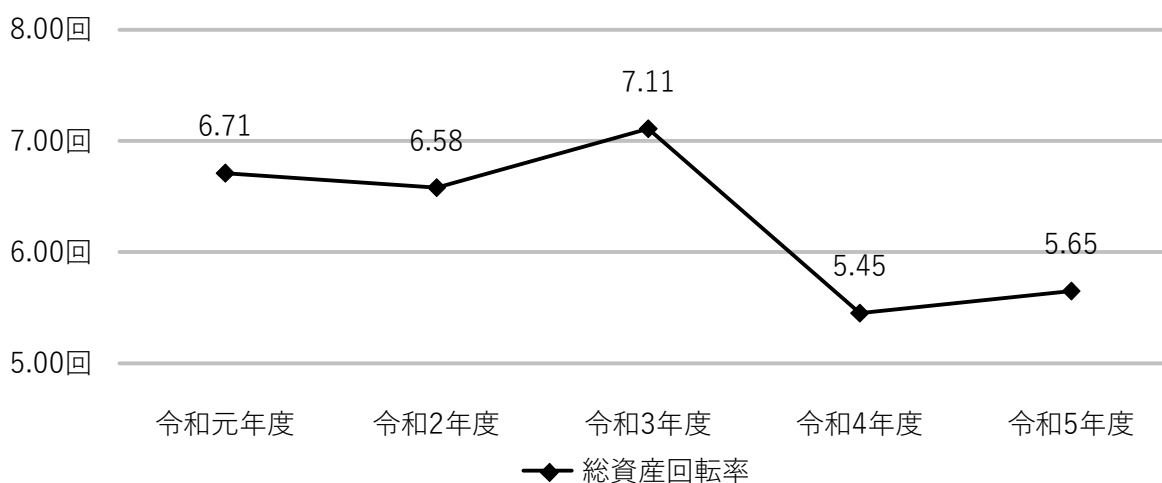

(3) 議会議決事項

議案番号	件名	提出年月日	議決年月日
議案第34号	令和4年度青梅市モーターボート競走事業未処分利益剰余金の処分および決算	5.9.6	5.9.29 原案可決 原案認定
議案第41号	令和5年度青梅市モーターボート競走事業会計補正予算(第1号)	5.9.6	5.9.20 原案可決
議案第94号	令和6年度青梅市モーターボート競走事業会計予算	6.2.20	6.3.25 原案可決
議案第101号	令和5年度青梅市モーターボート競走事業会計補正予算(第2号)	6.2.20	6.3.12 原案可決
議案第122号	地方自治法の一部改正に伴う関係条例の整理に関する条例	6.2.20	6.2.20 原案可決

(4) 行政官庁許可事項

該当事項なし

(5) 職員に関する事項

区分	令和5年度末職員数(人)	令和4年度末職員数(人)	増減(人)
特別職	1	1	0
一般職	16	16	0
合計	17	17	0

(6) 料金その他供給条件の設定、変更に関する事項

該当事項なし

2 工 事

(1) 建設改良事業の概要

ア 施設整備費

該当事項なし

イ 資産購入費

番号	品名	製造会社名	規格
1	自立型キャッシュレス投票端末機	日本トーター株式会社	I-VET II Plus 1台
2	自立型キャッシュレス投票端末機	日本トーター株式会社	I-VET II Plus 2台
3	在席型キャッシュレス投票端末機	日本トーター株式会社	I-VT II 2台
4	オッズプリンター	日本トーター株式会社	IMC-IT 3台
5	従事員給与システム	トータリゼータエンジニアリング株式会社	1式
	合計		

税込金額(円)	設置場所	検収日	備考
3,110,800	ゲストルーム	R5.4.12	
6,221,600	特別観覧施設ROKU	R5.4.12	
4,747,600	特別観覧施設ROKU	R5.4.12	
5,610,000	第1、2、10投票所	R6.3.12	
3,741,100	労務事務室	R6.3.31	
23,431,100			

3 業 務

(1) 業務量

ア 売上金額

	当年度累計	前年度累計	当年度1日平均	前年度1日平均	増減率
開催日数(日)	168	166			
本場入場者(人)	294,794	295,373	1,755	1,779	△1.4%
売上合計(円)	81,834,548,300	71,283,186,300	487,110,407	429,416,785	13.4%
本場売上	64,890,995,500	57,170,261,800	386,255,926	344,399,167	12.2%
窓口	6,099,661,900	6,208,326,100	36,307,512	37,399,555	△2.9%
電話投票	58,791,333,600	50,961,935,700	349,948,414	306,999,613	14.0%
専用場外 (BTS大郷)	371,480,400	357,928,900	2,211,193	2,156,198	2.6%
その他場外	16,572,072,400	13,754,995,600	98,643,288	82,861,419	19.1%

(2) 事業収入に関する事項

区 分 科 目	本 年 度		前 年 度		増減率 (%)
	収 益(円)	構成比率(%)	収 益(円)	構成比率(%)	
1 営 業 収 益	87,002,875,383	100.0	75,832,115,090	99.8	14.7%
(1) 開 催 収 益	83,236,481,100	95.6	72,256,012,600	95.1	15.2%
(2) 場間場外発売事務 受 託 収 益	1,961,512,380	2.3	1,964,406,767	2.6	△ 0.1%
(3) その他営業収益	1,804,881,903	2.1	1,611,695,723	2.1	12.0%
2 営 業 外 収 益	37,249,136	0.0	140,496,604	0.2	△ 73.5%
(1) 使 用 料	1,396,670	0.0	698,638	0.0	99.9%
(2) 貸 付 料	1,818,440	0.0	1,818,440	0.0	0.0%
(3) 受取利息および 配 当 金	3,455,601	0.0	2,228,518	0.0	55.1%
(4) 長期前受金戻入	30,569,136	0.0	135,750,434	0.2	△ 77.5%
(5) 雑 収 益	9,289	0.0	574	0.0	1518.3%
3 特 別 利 益	3,037,978	0.0	3,452,778	0.0	△ 12.0%
合 計	87,043,162,497	100.0	75,976,064,472	100.0	14.6%

(3) 事業費用に関する事項

区 分 科 目	本 年 度		前 年 度		増減率 (%)
	費 用(円)	構成比率(%)	費 用(円)	構成比率(%)	
1 営 業 費 用	80,663,885,400	94.1	70,466,001,750	95.4	14.5%
(1) 開 催 費	78,902,224,798	92.1	68,604,261,183	92.9	15.0%
(2) 場間場外発売事務 受 託 費	1,410,473,315	1.6	1,390,035,488	1.9	1.5%
(3) 管 理 費	238,420,293	0.3	233,543,591	0.3	2.1%
(4) 減 価 償 却 費	94,008,186	0.1	174,818,814	0.2	△ 46.2%
(5) 資 産 減 耗 費	18,758,808	0.0	63,342,674	0.1	△ 70.4%
2 営 業 外 費 用	5,021,790,454	5.9	3,400,187,882	4.6	47.7%
(1) 支 払 利 息	0	0.0	0	0.0	0.0%
(2) 雑 支 出	921,790,454	1.1	834,739,082	1.1	10.4%
(3) 繰 出 金	4,100,000,000	4.8	2,565,448,800	3.5	59.8%
3 特 別 損 失	0	0.0	0	0.0	0.0%
合 計	85,685,675,854	100.0	73,866,189,632	100.0	16.0%

(4) その他主要な事項

ア 経営分析

(単位：千円、%)

区分		5年度	4年度	増減	増減率	3年度		
営業損益	窓口および 電話投票	1日当たり売上額	386,256	344,399	41,857	12.2	370,800	
		営業損益	4,497,266	3,685,907	811,359	22.0	4,198,716	
		1日当たり損益分岐点	203,255	192,866	10,389	5.4	196,395	
	B T S 大郷	1日当たり売上額	2,211	2,156	55	2.6	2,708	
		営業損益	686	9,468	△ 8,782	△ 92.8	19,054	
	その他場外	1日当たり売上額	98,643	82,861	15,782	19.0	97,396	
		営業損益	503,446	402,889	100,557	25.0	459,187	
	小計	1日当たり売上額	487,110	429,417	57,693	13.4	470,904	
		営業損益	5,001,398	4,098,264	903,134	22.0	4,676,957	
		1日当たり損益分岐点	299,053	273,160	25,893	9.5	291,498	
	受託発売分	本場	総売上額	9,158,138	9,088,932	69,206	0.8	8,428,739
			営業損益	424,016	449,447	△ 25,431	△ 5.7	435,730
		B T S 大郷	総売上額	2,075,115	2,160,856	△ 85,741	△ 4.0	2,751,344
			営業損益	5,296	5,146	150	2.9	11,001
		小計	総売上額	11,233,253	11,249,788	△ 16,535	△ 0.1	11,180,083
営業損益			429,312	454,593	△ 25,281	△ 5.6	446,731	
営業損益合計		5,430,710	4,552,857	877,853	19.3	5,123,688		
営業外損益	収入		37,256	140,566	△ 103,310	△ 73.5	84,059	
	支出		11,530	13,390	△ 1,860	△ 13.9	22,965	
	合計		25,726	127,176	△ 101,450	△ 79.8	61,094	
特別損益	収入		3,038	3,500	△ 462	△ 13.2	1,731	
	支出		0	0	0	0.0	0	
	合計		3,038	3,500	△ 462	△ 13.2	1,731	
単年度損益		5,459,474	4,683,533	775,941	16.6	5,186,513		
他会計繰出金		4,100,000	2,565,449	1,534,551	59.8	2,639,875		
単年度純利益		1,359,474	2,118,084	△ 758,610	△ 35.8	2,546,638		

※指標の数値は、消費税および地方消費税を含む。

※本場開催分B T S大郷の損益分岐点については、包括委託を行っているため記載しない。

※本場開催分その他場外の損益分岐点については、収入額が売上連動のため記載しない。

4 会 計

(1) 重要契約の要旨
該当事項なし

(2) 企業債および一時借入金の概況
該当事項なし

5 付帯事項
該当事項なし

6 そ の 他

(1) 決算日後に生じた企業の状況に関する重要な事項
該当事項なし

(重要な会計方針にかかる事項に関する注記)

1 平成28年度より地方公営企業会計基準を適用して財務諸表等を作成している。

2 固定資産の減価償却の方法

(1) 有形固定資産

ア 減価償却方法 定額法

イ 主な耐用年数

(ア) 建物 30年～41年

(イ) 工具器具備品 5年～10年

3 引当金の計上基準

(1) 地方公共団体金融機構納付金引当金

翌年度の地方公共団体金融機構納付金の納付に備えるため、当事業年度における収益見込額にもとづき、納付見込額を計上している。

(2) 賞与等引当金

職員の期末勤勉手当および法定福利費の支給に備えるため、当事業年度末における支給見込額にもとづき、当事業年度の負担に属する額を計上している。

(3) 退職給付引当金

職員の退職手当の支給に備えるため、当事業年度末における退職手当の要支給額に相当する金額を計上している。

なお、出向職員の退職手当については、職員の退職時において市長部局に異動し、一般会計が負担する取扱いとしているため、退職手当にかかる引当金の計上はせず、每事業年度職員退職手当基金積立分繰出金として費用負担している。

4 消費税等の会計処理

消費税および地方消費税の会計処理は税抜方式によっている。

(その他の注記)

1 地方公共団体金融機構納付金引当金の目的使用について

令和5年度において、地方公共団体金融機構納付金を納付するため、地方公共団体金融機構納付金引当金から539,281,946円を使用した。

2 賞与等引当金の目的使用について

令和5年度において、期末勤勉手当および法定福利費を支給するため、賞与等引当金から13,643,000円を使用した。

令和6年 9月 4日 提出

青梅市長 大勢待 利 明

令和5年度青梅市モーターボート競走事業決算書

令和6年9月発行

編集 青梅市ボートレース事業局管理課

発行 青梅市(青梅市モーターボート競走事業)

〒183-8514

東京都府中市是政4丁目11番地

電話番号042-369-1811(代表)

再生紙を使用しています