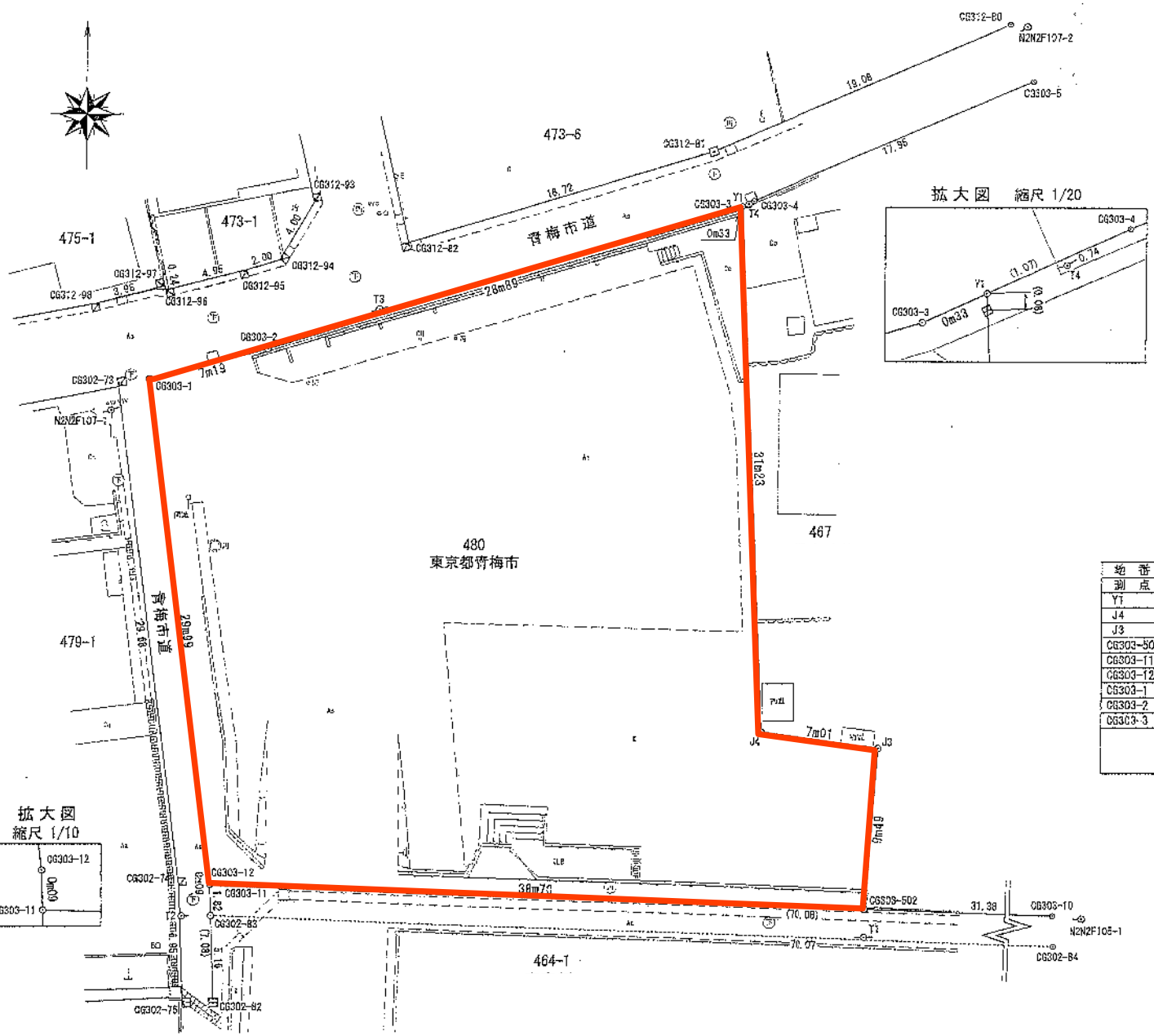

基準点成果表

測点	X	Y	種類
N0216	-23857.224	-51066.734	金属標
N2N2F105-1	-23877.103	-50949.727	鉄鋲
N2N2F107-1	-23846.471	-51027.428	鉄鋲
N2N2F107-2	-23823.410	-50973.585	鉄鋲
T1	-23877.511	-50982.835	鉄鋲
T2	-23876.835	-51023.172	鉄鋲
T3	-23840.448	-51011.593	鉄鋲
T4	-23834.003	-50989.932	鉄鋲

引照点成果表

測点	X	Y	種類
CG302-73	-23845.091	-51026.987	市石標
CG302-74	-23874.544	-51023.318	市アルミプレート
CG302-75	-23881.495	-51023.090	市石標
CG302-82	-23881.475	-51021.270	御彫石
CG302-83	-23876.317	-51021.439	市鉄(道路)
CG302-84	-23878.750	-50951.402	計算点
CG303-4	-23833.918	-50989.634	計算点
CG303-5	-23826.558	-50973.212	計算点
CG303-10	-23876.926	-50951.452	計算点
CG312-80	-23823.279	-50974.567	刻み(市石標)
CG312-81	-23830.994	-50992.018	市石標
CG312-82	-23836.478	-51009.518	市アルミプレート
CG312-93	-23834.128	-51016.584	市アルミプレート
CG312-94	-23837.592	-51017.593	市アルミプレート
CG312-95	-23838.178	-51019.511	市アルミプレート
CG312-96	-23839.417	-51024.309	市アルミプレート
CG312-97	-23839.172	-51024.358	市プレート
CG312-98	-23840.165	-51028.201	市アルミプレート

座標求積表

地番	480(現況)			
測点	Xn	Yn	(Xn+1 - Xn-1)Yn	種類
Y1	-23834.228	-50990.307	1584319.828797	計算点
J4	-23865.439	-50988.999	1639295.317850	民石標
J3	-23866.378	-50982.045	530111.303910	御彫石
CG303-502	-23875.837	-50982.817	413725.559955	計算点
CG303-11	-23874.493	-51021.499	-73419.937061	御彫石
CG303-12	-23874.398	-51021.502	-1523553.071222	市鉄鋲
CG303-1	-23844.632	-51025.210	-1610661.778860	計算点
CG303-2	-23842.832	-51016.241	-523651.225524	市アルミプレート
CG303-3	-23834.368	-50990.610	-438723.208440	市アルミプレート
	倍面積		-2556.210695	
	面積		1278.1053475	
	地積		1278.10 ㎡	

測地系	世界測地系(測地成果2011)		
座標系	IX系	縮尺係数	0.999932