令和４年7 月号

小曾木図書館だより

青梅市小曾木図書館
(小曾木市民センター内)
電話 74-9057
開館時間 午前9時～午後5時

新着本のご紹介

7月の休館日
19日(火)
20日(水)

【一般書】

鎌倉幕府と北条義時見るだけノート	小和田　哲男/監修
地域おこし協力隊の強化書	畠田　千鶴/監修
生きがい	茂木　健一郎
妊活パーフェクトガイド	坂口　健一郎
フェミニズムってなんですか？	清水　晶子
60歳女、ひとり、疲れないごはん	銀色　夏生
志麻さんのサクッと作れる極上おつまみ	タサン志麻
山はおそろしい	羽根田　治

【文芸書】

浅見家四重奏　須美ちゃんは名探偵!?	内田康夫財団事務局/著
八本目の槍	今村　翔吾
あきらめません！	垣谷　美雨
夜に星を放つ	窪　美澄
死してなお	坂岡　真
虹の橋からきた犬	新堂　冬樹
人生、山あり谷あり家族あり	岸田　ひろ美
60歳、ひとりを楽しむ準備	岸本　葉子

【児童書】

ももちゃんのピアノ	柴田　昌平
みんなが知りたい！日本の「絶滅危惧」動物がわかる本	今泉　忠明/監修
一撃をねらえ！	あさだ　りん
十年屋　６	廣嶋　玲子
たぶんみんなは知らないこと	福田　隆浩
ゆかしたのワニ	コマツ　シンヤ
てるてるぼうずさん	西村　敏雄
ピヤキのママ	ペク　ヒナ

イベントのおしらせ♪

『本をよんでビンゴ！』

参加用紙に書いてある、9つのテーマの本を借りてビンゴを完成させて下さい。ビンゴの数ごとに、プレゼントがもらえます♪参加用紙はカウンターでお渡しします。
日程：7/21(木)～8/31(木)

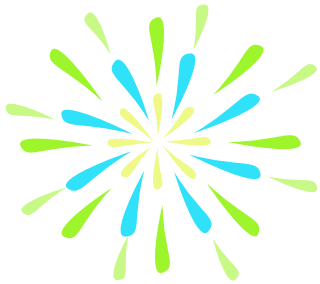

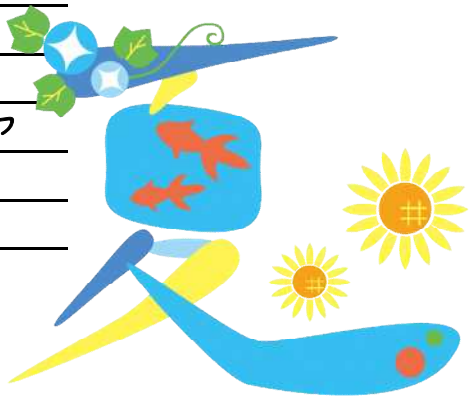

貸出中の本は予約をすることができます。
カウンター・お電話にてお問い合わせ下さい。
青梅市図書館のホームページでは、本の検索や予約が出来ます。併せてご利用ください。